



***Nacionalni centar za vanjsko
vrednovanje obrazovanja***

Идентификациона
налепница

ПАЖЉИВО НАЛЕПИТИ

ЕНГЛЕСКИ ЈЕЗИК

основна разина
LISTENING PAPER

ENG B IK-2 D-S002



12





Енглески језик

Listening paper

Празан папир

ENG B IK-2 D-S002



99





УПУТСТВА

Пажљиво следите сва упутства.

Не окрећите страницу и не решавајте тест док то не одобри дежурни наставник.

Налепите идентификациону налепницу на све испитне материјале које сте добили у коверти.

Испит траје 25 минута без прекида.

У испиту се од Вас очекује:

- да у задатку повезивања и сређивања свакој честици питања означеној бројем придружите одговарајућу честицу одговора означену словом (задатак 1)
- да у задацима вишеструког избора између трију понуђених одаберете један одговор (задачи 2, 3 и 4).

Одговоре обавезно препишите на лист за одговоре.

Када решите тест, проверите одговоре.

Желимо Вам пуно успеха!

Ова испитна књижица има 12 страница, од тога 3 празне.

Начин попуњавања листа за одговоре

Добро



Исправљање погрешног уноса

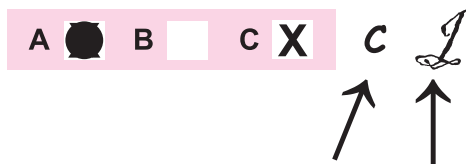

Преписани
тачан
одговор

Лоше



ENG B IK-2 D-S002



99



Енглески језик

Listening paper

Task 1

Questions 1-5

You will hear 5 mobile phone messages. What is the main message of each speaker?
Match the statements (**A-F**) with each message (**1-5**). There is one letter you do not need.
You will hear the recording twice. Mark your answer on the answer sheet.

- A** Don't wait for me.
- B** I'm back.
- C** Help me.
- D** Call the mechanic.
- E** Meet me.
- F** Don't be late.

	A	B	C	D	E	F
1	<input type="checkbox"/>	<input type="checkbox"/>	<input type="checkbox"/>	<input type="checkbox"/>	<input type="checkbox"/>	<input type="checkbox"/>
2	<input type="checkbox"/>	<input type="checkbox"/>	<input type="checkbox"/>	<input type="checkbox"/>	<input type="checkbox"/>	<input type="checkbox"/>
3	<input type="checkbox"/>	<input type="checkbox"/>	<input type="checkbox"/>	<input type="checkbox"/>	<input type="checkbox"/>	<input type="checkbox"/>
4	<input type="checkbox"/>	<input type="checkbox"/>	<input type="checkbox"/>	<input type="checkbox"/>	<input type="checkbox"/>	<input type="checkbox"/>
5	<input type="checkbox"/>	<input type="checkbox"/>	<input type="checkbox"/>	<input type="checkbox"/>	<input type="checkbox"/>	<input type="checkbox"/>

ENG B IK-2 D-S002



05

Енглески језик

Listening paper

Task 2

Questions 6-10

You will hear five short conversations. For each question **6-10**, choose the correct answer, **A**, **B** or **C**. You will hear each conversation twice. Mark your answer on the answer sheet.

6 You hear a man talking to a receptionist in an office building.
What is his name?

- A** Mr. Vaice.
- B** Mr. Veice.
- C** Mr. Vaise.

A ☐
B ☐
C ☐

7 You hear a woman talking to a friend in a car park.
How much does the parking ticket cost?

- A** €1.16.
- B** €1.60.
- C** €2.00.

A ☐
B ☐
C ☐

8 You hear two friends talking at school.
Where will the lecture be?

- A** In Room 303.
- B** In Room 315.
- C** In Room 330.

A ☐
B ☐
C ☐

9 You hear a journalist talking to a film star.
When is Dave going to do the interview?

- A** On Tuesday.
- B** On Thursday.
- C** On Friday.

A ☐
B ☐
C ☐

ENG B IK-2 D-S002



01



Енглески језик

Listening paper

10 You hear a woman talking to a shop assistant.
What colour sweater did she decide to buy?

- A** Red.
- B** Blue.
- C** Green.

A

☐

B

☐

C

☐

ENG B IK-2 D-S002



01



Енглески језик

Listening paper

Task 3

Questions 11-15

You will hear a conversation between Dan and Kev about a party at Dora's.
For questions **11-15**, choose the correct answer, **A**, **B** or **C**.
You will hear the conversation twice. Mark your answer on the answer sheet.

11 Dora is having a party

- A** to meet someone special.
- B** because it's her birthday.
- C** for fun.

A ☐
B ☐
C ☐

12 Dora's address is

- A** 18 Elm Street.
- B** 18 Grove Street.
- C** 18 Horne Street.

A ☐
B ☐
C ☐

13 Dan and Kev will arrive at the party

- A** at 7:30 p.m.
- B** at 8:00 p.m.
- C** at 8:30 p.m.

A ☐
B ☐
C ☐

14 Kev will give Dora

- A** chocolates.
- B** flowers.
- C** nothing.

A ☐
B ☐
C ☐

ENG B IK-2 D-S002



01



Енглески језик

Listening paper

15 Dan and Kev will go home

A by bus.

B by car.

C by taxi.

A

☐

B

☐

C

☐

ENG B IK-2 D-S002



01

Енглески језик

Listening paper

Task 4

Questions 16-20

You will hear information about Chumley House.
For questions **16-20**, choose the correct answer, **A**, **B** or **C**.
You will hear the information twice.
Mark your answer on the answer sheet.

16 The House was built in

- A** 1780.
- B** 1817.
- C** 1970.

A

☐

B

☐

C

☐

17 You can't visit the House on

- A** Mondays.
- B** Thursdays.
- C** Sundays.

A

☐

B

☐

C

☐

18 You can buy a Guide Book

- A** at the entrance.
- B** in the library.
- C** in the shop.

A

☐

B

☐

C

☐

ENG B IK-2 D-S002



01



Енглески језик

Listening paper

19 There are concerts in

- A** June.
- B** July.
- C** August.

A	<input type="checkbox"/>
B	<input type="checkbox"/>
C	<input type="checkbox"/>

20 The entrance fee for adults is

- A** £6.
- B** £13.
- C** £30.

A	<input type="checkbox"/>
B	<input type="checkbox"/>
C	<input type="checkbox"/>

ENG B IK-2 D-S002





Енглески језик

Празан папир

ENG B IK-2 D-S002



99



Енглески језик

Празан папир

ENG B IK-2 D-S002



99