



NACIONALNI CENTAR ZA VANJSKO
VREDNOVANJE OBRAZOVANJA

Identifikacijska
naljepnica

PAŽLJIVO NALIJEPI

GEOGRAFIJA

Ispitna knjižica 1

GEO IK-1 D-S017

GEO.17.HR.R.K1.16



6389



12

Geografija

Prazna stranica

GEO IK-1 D-S017



99

OPĆE UPUTE

Pozorno pročitajte sve upute i slijedite ih.

Ne okrećite stranicu i ne rješavajte zadatke dok to ne odobri dežurni nastavnik.

Nalijepite identifikacijske naljepnice na sve ispitne materijale koje ste dobili u sigurnosnoj vrećici.

Ispit traje **90** minuta bez stanke.

Zadatci se nalaze u dvjema ispitnim knjižicama. Redoslijed rješavanja birajte sami.

Dobro rasporedite vrijeme kako biste mogli riješiti sve zadatke.

Ispred svake skupine zadataka je uputa za njihovo rješavanje. Pozorno je pročitajte.

Upotrebjavajte isključivo kemijsku olovku kojom se piše plavom ili crnom bojom.

Pišite čitko. Nečitki odgovori bodovat će se s nula (0) bodova. Ako pogriješite u pisanju, pogreške stavite u zagrade, precrtajte ih i stavite skraćeni potpis.

Kada riješite zadatke, provjerite odgovore.

Želimo Vam mnogo uspjeha!

Ova ispitna knjižica ima 16 stranica, od toga 2 prazne.

Ako ste pogriješili u pisanju odgovora, ispravite ovako:

a) zadatak zatvorenoga tipa

Ispravno



Ispravak pogrešnog unosa

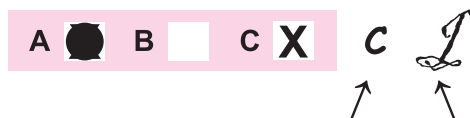

Prepisan točan odgovor

Skraćeni potpis

Neispravno

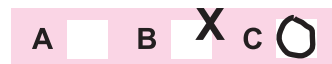

b) zadatak otvorenoga tipa

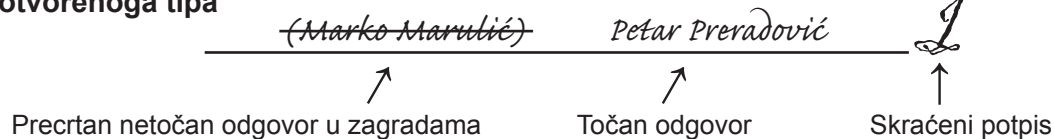

Geografija

I. Zadatci višestrukoga izbora

U sljedećim zadacima od više ponuđenih odgovora samo je **jedan** točan.
Točne odgovore morate označiti znakom X na listu za odgovore.
Svaki točan odgovor donosi dva boda.

1. Koja od navedenih geografskih disciplina primarno proučava suvremene promjene u seoskim naseljima?

- A. agrarna geografija
- B. demogeografija
- C. prometna geografija
- D. ruralna geografija

- A. ☐
- B. ☐
- C. ☐
- D. ☐

2. Koji se od navedenih uređaja može upotrijebiti u orijentaciji u prostoru za određivanje strana svijeta?

- A. kurvimetar
- B. sat s kazaljka
- C. pedometar
- D. pješčani sat

- A. ☐
- B. ☐
- C. ☐
- D. ☐

3. Između kojih se zona u građi Zemlje nalazi Wiechert-Oldham-Gutenbergov diskontinuitet?

- A. između oceanske i kontinentske kore
- B. između kore i plašta
- C. između plašta i vanjske jezgre
- D. između unutarnje i vanjske jezgre

- A. ☐
- B. ☐
- C. ☐
- D. ☐

4. Koja je od navedenih biljnih zajednica karakteristična za klimatski tip s najmanjom prosječnom godišnjom amplitudom temperature?

- A. crnogorična šuma
- B. listopadna šuma
- C. mediteranska šuma
- D. tropska kišna šuma

- A. ☐
- B. ☐
- C. ☐
- D. ☐



Geografija

<p>5. Koju je od navedenih etapa ili podetapa demografskoga razvoja u današnjim visokorazvijenim državama karakterizirala niska ili negativna prirodna promjena uz visoke stope rodnosti i smrtnosti?</p> <p>A. predtranzicijsku B. ranu tranziciju C. srednju tranziciju D. kasnu tranziciju</p>	<p>A. <input type="checkbox"/></p> <p>B. <input type="checkbox"/></p> <p>C. <input type="checkbox"/></p> <p>D. <input type="checkbox"/></p>
<p>6. Koja je od navedenih južnoameričkih država najvažnija imigracijska država za stanovništvo svojega kontinenta?</p> <p>A. Bolivija B. Kolumbija C. Peru D. Venezuela</p>	<p>A. <input type="checkbox"/></p> <p>B. <input type="checkbox"/></p> <p>C. <input type="checkbox"/></p> <p>D. <input type="checkbox"/></p>
<p>7. Koja je od navedenih žitarica najprilagodljivija s obzirom na klimatske uvjete?</p> <p>A. kukuruz B. pšenica C. riža D. zob</p>	<p>A. <input type="checkbox"/></p> <p>B. <input type="checkbox"/></p> <p>C. <input type="checkbox"/></p> <p>D. <input type="checkbox"/></p>
<p>8. Koja grana kopnenoga prometa danas najviše onečišćuje Zemljinu atmosferu?</p> <p>A. cestovni promet B. cjevovodni promet C. riječni promet D. željeznički promet</p>	<p>A. <input type="checkbox"/></p> <p>B. <input type="checkbox"/></p> <p>C. <input type="checkbox"/></p> <p>D. <input type="checkbox"/></p>
<p>9. Koja od navedenih multinacionalnih kompanija proizvodi uređaje za mobilni internet?</p> <p>A. BASF B. ExxonMobil C. Huawei D. HSBC</p>	<p>A. <input type="checkbox"/></p> <p>B. <input type="checkbox"/></p> <p>C. <input type="checkbox"/></p> <p>D. <input type="checkbox"/></p>
<div style="display: flex; justify-content: space-between; align-items: center;"> GEO IK-1 D-S017 <div style="text-align: right;">  01 </div> </div>	

Geografija

<p>10. U kojoj se državi nalazi gorje Penini?</p> <p>A. u Austriji B. u Belgiji C. u Italiji D. u Ujedinjenome Kraljevstvu</p>	<p>A. <input type="checkbox"/></p> <p>B. <input type="checkbox"/></p> <p>C. <input type="checkbox"/></p> <p>D. <input type="checkbox"/></p>
<p>11. Koja od navedenih kanadskih provincija ima najveće poznate rezerve nafte?</p> <p>A. Alberta B. Manitoba C. Ontario D. Quebec</p>	<p>A. <input type="checkbox"/></p> <p>B. <input type="checkbox"/></p> <p>C. <input type="checkbox"/></p> <p>D. <input type="checkbox"/></p>
<p>12. Koja je od navedenih bolesti najviše pogađala mlado i zrelo stanovništvo u Republici Južnoj Africi od 2001. do 2011. godine?</p> <p>A. AIDS B. bolest spavanja C. malarija D. tuberkuloza</p>	<p>A. <input type="checkbox"/></p> <p>B. <input type="checkbox"/></p> <p>C. <input type="checkbox"/></p> <p>D. <input type="checkbox"/></p>
<p>13. Koja od navedenih kulturno-povijesnih znamenitosti dokazuje utjecaj srednjoeuropskoga kulturnog kruga na Hrvatsku?</p> <p>A. Dioklecijanova palača B. crkva svetoga Donata C. Eufrazijeva bazilika D. osječka Tvrđa</p>	<p>A. <input type="checkbox"/></p> <p>B. <input type="checkbox"/></p> <p>C. <input type="checkbox"/></p> <p>D. <input type="checkbox"/></p>
<p>14. Koji od navedenih vrhova u Hrvatskoj ima vlažnu snježno-šumsku (borealnu) klimu?</p> <p>A. Ozeblin B. Sveta Gera C. Sveti Vid D. Vojak</p>	<p>A. <input type="checkbox"/></p> <p>B. <input type="checkbox"/></p> <p>C. <input type="checkbox"/></p> <p>D. <input type="checkbox"/></p>
<p>GEO IK-1 D-S017</p> <div style="text-align: right;">  01 </div>	

Geografija

<p>15. U kojoj je od navedenih županija u Hrvatskoj administrativno središte u unutrašnjosti, a ne na obali?</p> <p>A. u Istarskoj B. u Primorsko-goranskoj C. u Splitsko-dalmatinskoj D. u Šibensko-kninskoj</p>	<p>A. <input type="checkbox"/> B. <input type="checkbox"/> C. <input type="checkbox"/> D. <input type="checkbox"/></p>
<p>16. Koji se od navedenih prijevoja nalazi na najjužemu dijelu Dinarida?</p> <p>A. Delnička vrata B. Klis C. Prezid D. Vratnik</p>	<p>A. <input type="checkbox"/> B. <input type="checkbox"/> C. <input type="checkbox"/> D. <input type="checkbox"/></p>
<p>GEO IK-1 D-S017</p>	 01

Geografija

II. Zadatci višestrukih kombinacija

U sljedećim zadatcima od više ponuđenih odgovora **dva** su točna.
Točne odgovore morate označiti znakom X na listu za odgovore.
Svaki točan odgovor donosi dva boda.

17. Koje su od navedenih morskih struja tople?

- A. Benguelska
- B. Golfska
- C. Kuroshio
- D. Labradorska
- E. Oyashio

- A. ☐
- B. ☐
- C. ☐
- D. ☐
- E. ☐

18. Koji su od navedenih reljefnih oblika nastali egzarazijom?

- A. cirk
- B. gur
- C. klif
- D. strije
- E. škrape

- A. ☐
- B. ☐
- C. ☐
- D. ☐
- E. ☐

19. Koje su od navedenih država od 2005. do 2012. godine imale najveći stupanj urbanizacije?

- A. Belgija
- B. Francuska
- C. Kuvajt
- D. Ujedinjeno Kraljevstvo
- E. Urugvaj

- A. ☐
- B. ☐
- C. ☐
- D. ☐
- E. ☐

20. Koji od navedenih podtipova općega kretanja stanovništva bilježe porast ukupnoga broja stanovnika?

- A. E_1
- B. E_2
- C. E_3
- D. I_3
- E. I_4

- A. ☐
- B. ☐
- C. ☐
- D. ☐
- E. ☐

GEO IK-1 D-S017



01

Geografija

<p>21. Koje su od navedenih država 2013. godine bile članice Organizacije zemalja izvoznica nafte?</p> <p>A. Alžir B. Austrija C. Nigerija D. Ruska Federacija E. SAD</p>	<p>A. <input type="checkbox"/></p> <p>B. <input type="checkbox"/></p> <p>C. <input type="checkbox"/></p> <p>D. <input type="checkbox"/></p> <p>E. <input type="checkbox"/></p>
<p>22. Koja su od navedenih reljefnih uzvišenja dijelovi Velikoga razvodnog gorja?</p> <p>A. Apalačko gorje B. Australske Alpe C. Kantabrijsko gorje D. Modro gorje E. Verhojansko gorje</p>	<p>A. <input type="checkbox"/></p> <p>B. <input type="checkbox"/></p> <p>C. <input type="checkbox"/></p> <p>D. <input type="checkbox"/></p> <p>E. <input type="checkbox"/></p>
<p>23. Koji zaštićeni prostori imaju najviši stupanj zaštite prirode u Hrvatskoj?</p> <p>A. Bijele i Samarske stijene B. Biokovo C. Hajdučki i Rožanski kukovi D. Lonjsko polje E. Vransko jezero</p>	<p>A. <input type="checkbox"/></p> <p>B. <input type="checkbox"/></p> <p>C. <input type="checkbox"/></p> <p>D. <input type="checkbox"/></p> <p>E. <input type="checkbox"/></p>
<p>24. Koji su gradovi bili krajnje točke Jozefinske ceste?</p> <p>A. Bakar B. Karlovac C. Rijeka D. Senj E. Zagreb</p>	<p>A. <input type="checkbox"/></p> <p>B. <input type="checkbox"/></p> <p>C. <input type="checkbox"/></p> <p>D. <input type="checkbox"/></p> <p>E. <input type="checkbox"/></p>
<p>GEO IK-1 D-S017</p>	 <p>01</p>

Geografija

III. Zadatci povezivanja

U sljedećim zadatcima **svaki** sadržaj označen brojem povežite **samo s jednim** odgovarajućim sadržajem koji je označen slovom.

Jedan sadržaj označen slovom **ne može** se povezati.

Točne odgovore morate označiti znakom X na listu za odgovore.

Svaki točan odgovor donosi jedan bod.

25. Svaku vrstu tla povežite s geografskim prostorom za koji je karakteristična.

1. crnica
2. laterit
3. podzol
4. permafrost

- A. šuma na jugoistoku Kanade
- B. tundra na sjeveru Labradora
- C. stepa na jugu Ukrajine
- D. pustinja na jugu Libije
- E. savana na jugu Kube

	A.	B.	C.	D.	E.
1.	<input type="checkbox"/>	<input type="checkbox"/>	<input type="checkbox"/>	<input type="checkbox"/>	<input type="checkbox"/>
2.	<input type="checkbox"/>	<input type="checkbox"/>	<input type="checkbox"/>	<input type="checkbox"/>	<input type="checkbox"/>
3.	<input type="checkbox"/>	<input type="checkbox"/>	<input type="checkbox"/>	<input type="checkbox"/>	<input type="checkbox"/>
4.	<input type="checkbox"/>	<input type="checkbox"/>	<input type="checkbox"/>	<input type="checkbox"/>	<input type="checkbox"/>

26. Svako obilježje povežite s pripadajućim planetom.

1. najbrža izmjena dana i noći
2. najveće upijanje dugovalne radijacije planeta u njegovoj atmosferi
3. najveća dnevna amplituda temperature zraka
4. sjeverni pol približno u ravnini ekliptike

- A. Merkur
- B. Venera
- C. Mars
- D. Jupiter
- E. Uran

	A.	B.	C.	D.	E.
1.	<input type="checkbox"/>	<input type="checkbox"/>	<input type="checkbox"/>	<input type="checkbox"/>	<input type="checkbox"/>
2.	<input type="checkbox"/>	<input type="checkbox"/>	<input type="checkbox"/>	<input type="checkbox"/>	<input type="checkbox"/>
3.	<input type="checkbox"/>	<input type="checkbox"/>	<input type="checkbox"/>	<input type="checkbox"/>	<input type="checkbox"/>
4.	<input type="checkbox"/>	<input type="checkbox"/>	<input type="checkbox"/>	<input type="checkbox"/>	<input type="checkbox"/>



Geografija

27. Svako povijesno razdoblje nastanka grada povežite s odgovarajućim primjerom grada.

1. antičko
2. industrijsko
3. renesansno i barokno
4. srednjovjekovno

- A. Jerihon
- B. Leeds
- C. London
- D. Palmanova
- E. Venecija

	A.	B.	C.	D.	E.
1.	<input type="checkbox"/>	<input type="checkbox"/>	<input type="checkbox"/>	<input type="checkbox"/>	<input type="checkbox"/>
2.	<input type="checkbox"/>	<input type="checkbox"/>	<input type="checkbox"/>	<input type="checkbox"/>	<input type="checkbox"/>
3.	<input type="checkbox"/>	<input type="checkbox"/>	<input type="checkbox"/>	<input type="checkbox"/>	<input type="checkbox"/>
4.	<input type="checkbox"/>	<input type="checkbox"/>	<input type="checkbox"/>	<input type="checkbox"/>	<input type="checkbox"/>

28. Svaku destinaciju povežite s pripadajućim tipom turističkoga prostora.

1. Brighton
2. Gstaad
3. Rim
4. Wiesbaden

- A. primorski turistički prostor
- B. planinski turistički prostor
- C. prostor termalnih izvora
- D. područja zaštićene prirode
- E. područja zaštićene kulturne baštine

	A.	B.	C.	D.	E.
1.	<input type="checkbox"/>	<input type="checkbox"/>	<input type="checkbox"/>	<input type="checkbox"/>	<input type="checkbox"/>
2.	<input type="checkbox"/>	<input type="checkbox"/>	<input type="checkbox"/>	<input type="checkbox"/>	<input type="checkbox"/>
3.	<input type="checkbox"/>	<input type="checkbox"/>	<input type="checkbox"/>	<input type="checkbox"/>	<input type="checkbox"/>
4.	<input type="checkbox"/>	<input type="checkbox"/>	<input type="checkbox"/>	<input type="checkbox"/>	<input type="checkbox"/>



Geografija

29. Svako urbano središte povežite s jezerom na čijoj se obali nalazi.

1. Buffalo
2. Chicago
3. Duluth
4. Toronto

- A. Huron
- B. Gornje jezero (Superior)
- C. Ontario
- D. Erie
- E. Michigan

	A.	B.	C.	D.	E.
1.	<input type="checkbox"/>	<input type="checkbox"/>	<input type="checkbox"/>	<input type="checkbox"/>	<input type="checkbox"/>
2.	<input type="checkbox"/>	<input type="checkbox"/>	<input type="checkbox"/>	<input type="checkbox"/>	<input type="checkbox"/>
3.	<input type="checkbox"/>	<input type="checkbox"/>	<input type="checkbox"/>	<input type="checkbox"/>	<input type="checkbox"/>
4.	<input type="checkbox"/>	<input type="checkbox"/>	<input type="checkbox"/>	<input type="checkbox"/>	<input type="checkbox"/>

30. Svaku državu povežite s godinom njezina ulaska u članstvo Europske zajednice/Europske unije.

1. Austrija
2. Cipar
3. Grčka
4. Španjolska

- A. 1973.
- B. 1981.
- C. 1986.
- D. 1995.
- E. 2004.

	A.	B.	C.	D.	E.
1.	<input type="checkbox"/>	<input type="checkbox"/>	<input type="checkbox"/>	<input type="checkbox"/>	<input type="checkbox"/>
2.	<input type="checkbox"/>	<input type="checkbox"/>	<input type="checkbox"/>	<input type="checkbox"/>	<input type="checkbox"/>
3.	<input type="checkbox"/>	<input type="checkbox"/>	<input type="checkbox"/>	<input type="checkbox"/>	<input type="checkbox"/>
4.	<input type="checkbox"/>	<input type="checkbox"/>	<input type="checkbox"/>	<input type="checkbox"/>	<input type="checkbox"/>



Geografija

31. Svaki stupanj centraliteta povežite s odgovarajućim primjerom naselja.

1. jači regionalni centar
2. slabiji regionalni centar
3. jači subregionalni centar
4. slabiji subregionalni centar

- A. Čabar
- B. Lovran
- C. Požega
- D. Zadar
- E. Županja

	A.	B.	C.	D.	E.
1.	<input type="checkbox"/>	<input type="checkbox"/>	<input type="checkbox"/>	<input type="checkbox"/>	<input type="checkbox"/>
2.	<input type="checkbox"/>	<input type="checkbox"/>	<input type="checkbox"/>	<input type="checkbox"/>	<input type="checkbox"/>
3.	<input type="checkbox"/>	<input type="checkbox"/>	<input type="checkbox"/>	<input type="checkbox"/>	<input type="checkbox"/>
4.	<input type="checkbox"/>	<input type="checkbox"/>	<input type="checkbox"/>	<input type="checkbox"/>	<input type="checkbox"/>

32. Svako umjetno jezero povežite sa županijom u kojoj se nalazi.

1. Bajer
2. Borovik
3. Butoniga
4. Ormoško jezero

- A. Istarska
- B. Osječko-baranjska
- C. Požeško-slavonska
- D. Primorsko-goranska
- E. Varaždinska

	A.	B.	C.	D.	E.
1.	<input type="checkbox"/>	<input type="checkbox"/>	<input type="checkbox"/>	<input type="checkbox"/>	<input type="checkbox"/>
2.	<input type="checkbox"/>	<input type="checkbox"/>	<input type="checkbox"/>	<input type="checkbox"/>	<input type="checkbox"/>
3.	<input type="checkbox"/>	<input type="checkbox"/>	<input type="checkbox"/>	<input type="checkbox"/>	<input type="checkbox"/>
4.	<input type="checkbox"/>	<input type="checkbox"/>	<input type="checkbox"/>	<input type="checkbox"/>	<input type="checkbox"/>



Geografija

IV. Zadaci kratkoga odgovora i dopunjavanja

U sljedećim zadacima odgovorite kratkim odgovorom (riječju ili brojem) ili dopunite rečenicu upisivanjem sadržaja koji nedostaje.

Odgovore upišite **samo** na predviđeno mjesto u ovoj ispitnoj knjižici.

Ne popunjavajte prostor za bodovanje.

33. Kojoj skupini elemenata geografske karte pripadaju granice hrvatskih općina i gradova?

_____.

0 ☐

2 ☐

bod

34. Ime orogeneze koja je obilježila geološki period nazvan po ugljenu jest

_____ orogeneza.

0 ☐

2 ☐

bod

35. Na početku kojega je stoljeća broj stanovnika na Zemlji premašio jednu milijardu?

_____.

0 ☐

2 ☐

bod

36. Ime najstarijega tehnološkog parka koji je nastao pokraj San Francisca (SAD) jest

_____.

0 ☐

2 ☐

bod

GEO IK-1 D-S017



02

Geografija

<p>37. Proces smanjenja udjela industrije u bruto domaćemu proizvodu uz stalni pad broja zaposlenih naziva se _____.</p>	<p>0 <input type="checkbox"/></p> <p>2 <input type="checkbox"/></p> <p>bod</p>
<p>38. Koja država s izlazom na Baltičko more 2013. godine nije bila članica Europske unije?</p> <p>_____</p>	<p>0 <input type="checkbox"/></p> <p>2 <input type="checkbox"/></p> <p>bod</p>
<p>39. Ime županije čiji se teritorij prostire u Gorskoj i Primorskoj Hrvatskoj i koja ima makroregionalno središte jest _____,</p> <p>a ime županije čiji se teritorij prostire u Gorskoj i Primorskoj Hrvatskoj i koja nema regionalno središte jest _____.</p>	<p>0 <input type="checkbox"/></p> <p>2 <input type="checkbox"/></p> <p>4 <input type="checkbox"/></p> <p>bod</p>
<p>40. Ime površinom najvećega močvarnog područja u Hrvatskoj koje je ujedno i park prirode jest _____, a ime najistočnijega parka prirode u Hrvatskoj jest _____.</p>	<p>0 <input type="checkbox"/></p> <p>2 <input type="checkbox"/></p> <p>4 <input type="checkbox"/></p> <p>bod</p>
<p>GEO IK-1 D-S017</p>	 <p>02</p>

Prazna stranica

