

Adesivo per l'identificazione  
INCOLLARE ATTENTAMENTE

# ARTE FIGURATIVA

Libretto d'esame 2

Analisi di un esempio artistico

LIU IK-2 D-S022

LIU.22.IT.R.K2.16



16368



12

# Arte figurativa

Pagina vuota



## INDICAZIONI GENERALI

Leggi attentamente tutte le indicazioni e seguile.

Non voltare pagina e non iniziare a risolvere i quesiti senza il permesso dell'insegnante di servizio.

Incolla gli adesivi di identificazione su tutti i materiali d'esame che hai ricevuto nella busta sigillata.

L'esame dura **120** minuti senza interruzioni.

I quesiti si trovano in due libretti d'esame. Questa parte dell'esame dura **50** minuti.

Utilizza al meglio il tempo a tua disposizione, in modo da risolvere tutti i quesiti.

Prima di ciascun gruppo di quesiti trovi le indicazioni per la loro soluzione.

Leggile attentamente.

Per la soluzione dei quesiti usa una penna a sfera di colore blu o nero, un righello, uno squadretto, una matita, una gomma, i pennarelli a colori e il compasso.

Puoi scrivere sul foglio della brutta copia, ma il suo contenuto non verrà valutato.

Scrivi in modo leggibile. Le risposte non leggibili verranno valutate con zero (0) punti.

In caso di errore, correggi mettendo l'errore tra parentesi e barrandolo, poi apponi una breve firma.

Una volta risolti i quesiti, controlla le risposte.

Buona fortuna!

Questo fascicolo d'esame ha 16 pagine, di cui 4 vuote.

In caso tu abbia sbagliato a scrivere la risposta, puoi rimediare in questo modo:

<del>(Marko Marulić)</del>	Petar Preradović	<i>J</i>
↑	↑	↑
La risposta sbagliata va depennata e messa tra parentesi	Risposta esatta	Sigla



# Arte figurativa

Osserva attentamente l'immagine. A seguito dell'esempio artistico, rappresentato con diverse riproduzioni, ci sono 15 quesiti che lo riguardano. Segui le indicazioni che trovi davanti a ciascuna tipologia di quesito.

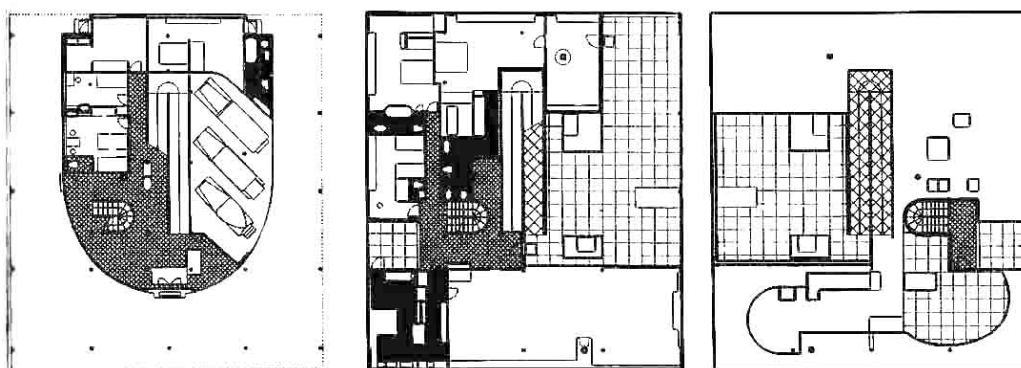

LIU IK-2 D-S022



00

# Arte figurativa

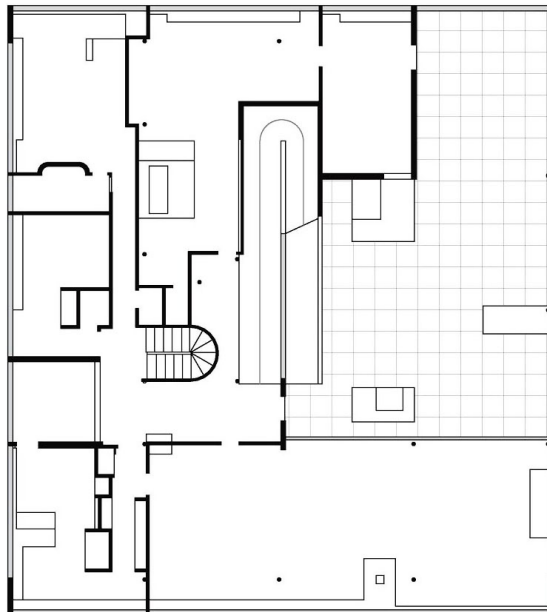

LIU IK-2 D-S022



00

# Arte figurativa

## I. Quesiti a completamento

Nei seguenti quesiti indica o disegna con un pennarello quanto richiesto, sull'esempio artistico. Segna o disegna le risposte **solo** nel posto previsto nel libretto d'esame. Non compilare lo spazio per il punteggio.

1. Cerchia, sulla pianta del primo piano, il grande terrazzo.

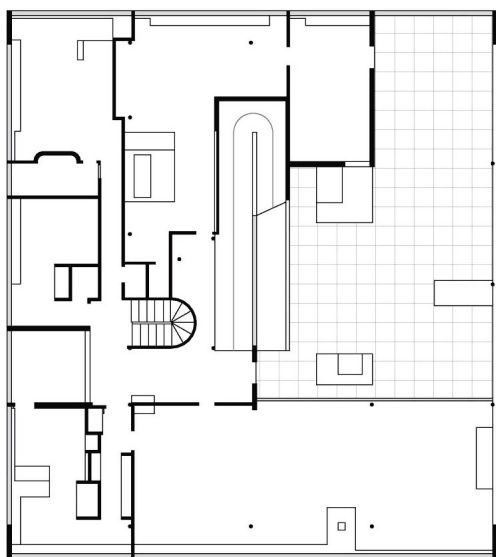

0 ☐  
1 ☐  
NO ☐  
punto

2. Cerchia, sulla pianta del primo piano, la camera matrimoniale.

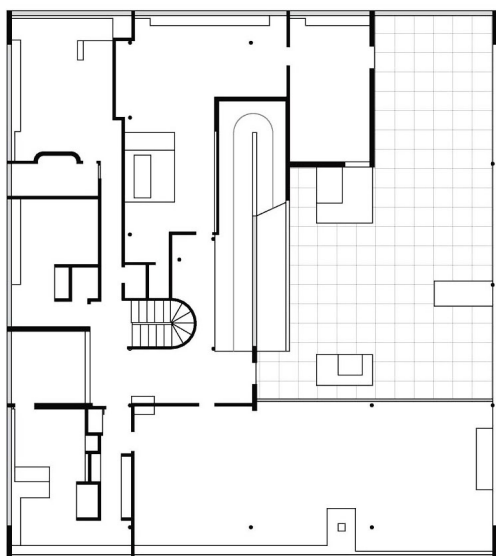

0 ☐  
1 ☐  
NO ☐  
punto

LIU IK-2 D-S022



02

# Arte figurativa

3. Cerchia, sulla pianta del primo piano, la rampa di accesso.

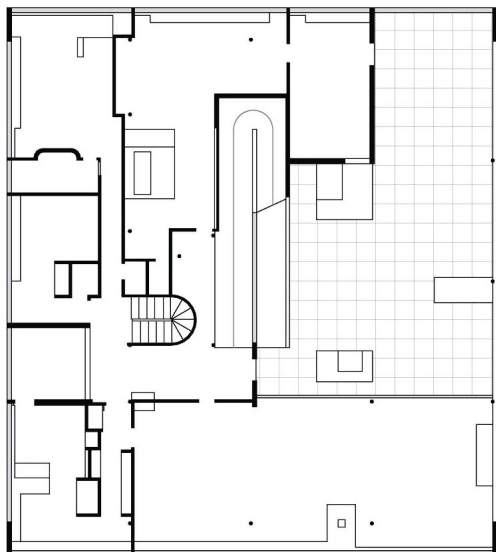

0 ☐  
1 ☐  
NO ☐

punto

4. Cerchia, sulla pianta del primo piano la cucina.

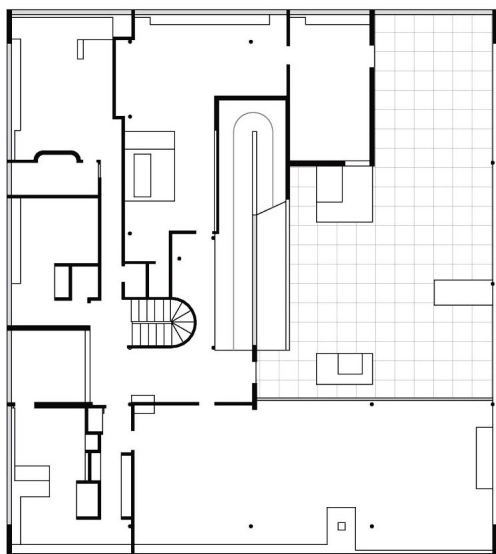

0 ☐  
1 ☐  
NO ☐

punto

LIU IK-2 D-S022



02

# Arte figurativa

5. Cerchia, sulla pianta del primo piano, il soggiorno.

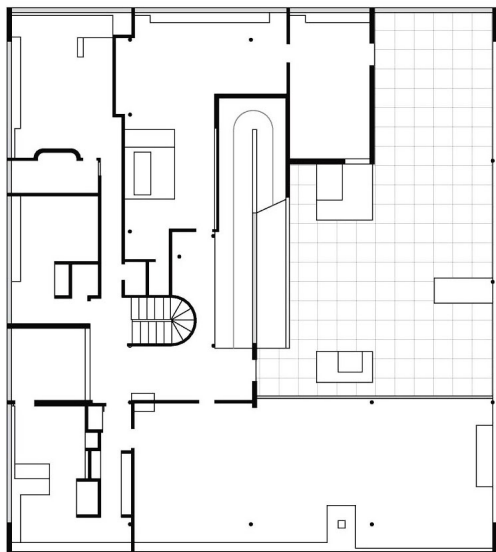

0 ☐  
1 ☐  
NO ☐

punto

LIU IK-2 D-S022



02



# Arte figurativa

## II. Quesiti a risposta lunga

Nei seguenti quesiti rispondi con alcune frasi, in modo chiaro e conciso, focalizzandoti su ciò che è fondamentale per il quesito.

Scrivi le risposte **solo** nel posto previsto nel libretto d'esame.

Non compilare lo spazio per il punteggio.

6. Descrivi le caratteristiche delle pianta di ogni piano.

---

---

---

---

---

0 ☐  
1 ☐  
2 ☐  
NO ☐  
punto

7. Descrivi la struttura dell'edificio raffigurato.

---

---

---

---

---

0 ☐  
1 ☐  
2 ☐  
NO ☐  
punto

LIU IK-2 D-S022



02

# Arte figurativa

8. Descrivi le principali modalità di circolazione all'interno dell'edificio raffigurato.

---

---

---

---

---

0 ☐  
1 ☐  
2 ☐  
NO ☐

punto

9. Spiega il rapporto fra l'edificio raffigurato e lo spazio circostante.

---

---

---

---

---

0 ☐  
1 ☐  
2 ☐  
NO ☐

punto

LIU IK-2 D-S022



02

# Arte figurativa

**10.** Spiega il rapporto fra lo spazio interno e quello esterno in riferimento ad ogni piano.

---

---

---

---

---

0	<input type="checkbox"/>
1	<input type="checkbox"/>
2	<input type="checkbox"/>
NO	<input type="checkbox"/>
punto	

LIU IK-2 D-S022



02

# Arte figurativa

## III. Quesiti a risposta breve

Nei seguenti quesiti devi rispondere con una risposta breve (con una o più parole).  
Scrivi le risposte **solo** nel posto previsto nel libretto d'esame.  
Non compilare lo spazio per il punteggio.

<b>11.</b> A quale corrente fa riferimento l'edificio?  _____	0 <input type="checkbox"/> 1 <input type="checkbox"/> NO <input type="checkbox"/>  punto
<b>12.</b> In quale anno è stato ultimato l'edificio?  _____	0 <input type="checkbox"/> 1 <input type="checkbox"/> NO <input type="checkbox"/>  punto
<b>13.</b> Qual è la funzione dell'edificio?  _____	0 <input type="checkbox"/> 1 <input type="checkbox"/> NO <input type="checkbox"/>  punto
<b>14.</b> Indica l'autore dell'edificio?  _____	0 <input type="checkbox"/> 1 <input type="checkbox"/> NO <input type="checkbox"/>  punto

LIU IK-2 D-S022



02

# Arte figurativa

15. In quale materiale è stata eseguita la costruzione dell'edificio?

\_\_\_\_\_

0 ☐

1 ☐

NO ☐

punto

LIU IK-2 D-S022



02

# Arte figurativa

Pagina vuota



# Arte figurativa

Pagina vuota



# Arte figurativa

Pagina vuota

LIU IK-2 D-S022



99