



Идентификациона
налепница
ПАЖЉИВО НАЛЕПИТИ

ПОЛИТИКА И ПРИВРЕДА

PIG D-S022

PIG.22.SR.R.K1.20





Политика и привреда

Празна страница

PIG D-S022



99





ОПШТА УПУТСТВА

Детаљно прочитајте сва упутства и пажљиво их следите.

Не okreћите страницу и не решавајте задатке док то не одобри дежурни наставник.

Налепите идентификационе налепнице на све испитне материјале које сте добили у сигурносној врећици.

Испит траје **90** минута.

Испред сваке групе задатака је упутство за решавање. Пажљиво га прочитајте.

Употребљавајте искључиво хемијску оловку са којом се пише плавом или црном бојом.

Пишите читко. Нечитки одговори бодоваће се са нула (0) бодова. Ако погрешите у писању, грешке ставите у заграде, прецртајте их и ставите скраћени потпис.

Када решите задатке, проверите одговоре.

Желимо Вам много успеха!

Ова испитна књижица има 20 страница, од тога 2 празне.

Ако сте погрешили у писању одговора, исправите овако:

а) задатак затвореног типа

Правилно



Исправак неправилног уноса



Преписан тачан одговор

Неправилно

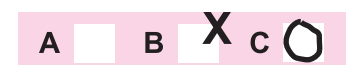

Скраћени потпис

б) задатак отвореног типа



Прецртан нетачан одговор у заградама

Тачан одговор

Скраћени потпис

PIG D-S022



99





Политика и привреда

I Задаци алтернативног избора

У следећим задацима за сваку тврдњу одредите је ли тачна (Т) или нетачна (Н).
Одговоре морате означити знаком Х на листу за одговоре.

1. Интересне групе делују путем масовних кампања како би освојиле политичку власт.

Т Н

☐ ☐

2. У тоталитарној држави су предузећа, синдикати и школе у функцији такве државе.

Т Н

☐ ☐

3. Избори су институција посредне демократије.

Т Н

☐ ☐

4. О промени Устава Републике Хрватске одлучује Влада Републике Хрватске.

Т Н

☐ ☐

PIG D-S022



05





Политика и привреда

5. У Републици Хрватској нема смртне казне (није законом прописана).	<div>T H</div> <div><input type="checkbox"/> <input type="checkbox"/></div>
6. Основна људска права стичу се пунолетством.	<div>T H</div> <div><input type="checkbox"/> <input type="checkbox"/></div>
7. Капитал је производни чинилац који омогућава производњу трајних добара.	<div>T H</div> <div><input type="checkbox"/> <input type="checkbox"/></div>
8. Показатељ нивоа незапослености у некој држави је индекс незапослености.	<div>T H</div> <div><input type="checkbox"/> <input type="checkbox"/></div>
9. Предузетничко понашање је основа раста и развоја сваке пословне организације.	<div>T H</div> <div><input type="checkbox"/> <input type="checkbox"/></div>
PIG D-S022	
<div> 05</div>	





Политика и привреда

10. У већини земаља у развоју стопа раста становништва много је виша него у развијеним земљама.

Т Н



PIG D-S022



05





Политика и привреда

II Задаци вишеструког избора

У следећим задацима од више понуђених одговора само је **један** тачан.
Тачне одговоре морате означити знаком X на листу за одговоре.

11. Коју власт грађани прихватају зато што се та власт држи успостављене процедуре, старих обичаја и устаљених вредности?

- A.** харизматску
- B.** традиционалну
- C.** рационално-легалну

- A.** ☐
- B.** ☐
- C.** ☐

12. Коју врсту политичког говора одликује употреба дугих реченица и позивање на споредне теме како би се саговорника удаљило од основне теме?

- A.** емотивни говор
- B.** кохерентни говор
- C.** екстензивни говор

- A.** ☐
- B.** ☐
- C.** ☐

13. За коју идеологију је карактеристично заговарање расне чистоће и природне неједнакости људи?

- A.** за неолиберализам
- B.** за конзервативизам
- C.** за националсоцијализам

- A.** ☐
- B.** ☐
- C.** ☐

14. Којем је политичком друштву карактеристично право слободног удруживања?

- A.** тиранији
- B.** диктатури
- C.** демократији

- A.** ☐
- B.** ☐
- C.** ☐

PIG D-S022



01





Политика и привреда

<p>15. Коју функцију има постављање заступничких питања опозиције у Хрватском сабору?</p> <p>A. давања потпоре Влади Републике Хрватске B. провођења императивног мандата заступника C. надгледања и критике Владе Републике Хрватске</p>	<p>A. <input type="checkbox"/> B. <input type="checkbox"/> C. <input type="checkbox"/></p>
<p>16. Како се зове однос парламента и председника републике у којем је председник изабран испред једне политичке странке, а парламентарну већину има странка која је на супротној политичкој позицији?</p> <p>A. кооптирање B. кохабитација C. колаборација</p>	<p>A. <input type="checkbox"/> B. <input type="checkbox"/> C. <input type="checkbox"/></p>
<p>17. Која институција у Републици Хрватској контролише и усмерава рад државне управе?</p> <p>A. Хрватски сабор B. Влада Републике Хрватске C. Уставни суд Републике Хрватске</p>	<p>A. <input type="checkbox"/> B. <input type="checkbox"/> C. <input type="checkbox"/></p>
<p>18. Које мањине у Републици Хрватској имају право политичког представништва у Хрватском сабору?</p> <p>A. расне B. верске C. националне</p>	<p>A. <input type="checkbox"/> B. <input type="checkbox"/> C. <input type="checkbox"/></p>
<p>19. Како се зове део економске науке која се бави анализом појединих делатности, пословних организација или појединог потрошача?</p> <p>A. микроекономија B. макроекономија C. међународна економија</p>	<p>A. <input type="checkbox"/> B. <input type="checkbox"/> C. <input type="checkbox"/></p>
<p>PIG D-S022</p> <div> 01</div>	





Политика и привреда

<p>20. Која је од наведених функција тржишна?</p> <p>A. финансијска B. дистрибуцијска C. репродукцијска</p>	<p>A. <input type="checkbox"/> B. <input type="checkbox"/> C. <input type="checkbox"/></p>
<p>21. Којим се обликом буџетских прихода финансира највећи део јавне потрошње у Републици Хрватској?</p> <p>A. таксама B. порезима C. доприносима</p>	<p>A. <input type="checkbox"/> B. <input type="checkbox"/> C. <input type="checkbox"/></p>
<p>22. Са чим од наведеног није повезано предузетништво?</p> <p>A. са сигурности B. с иницијативом C. с визионарством</p>	<p>A. <input type="checkbox"/> B. <input type="checkbox"/> C. <input type="checkbox"/></p>
<p>23. На којој се економији заснива предузеће у којем предузетник организује производњу тако да му се са сваким повећањем количине произведених производа смањују трошкови производње?</p> <p>A. на економији циља B. на економији обима C. на економији благостања</p>	<p>A. <input type="checkbox"/> B. <input type="checkbox"/> C. <input type="checkbox"/></p>
<p>24. У коју се групу менаџерских вештина убраја способност комуникације изван и унутар пословне организације те способност мотивације и вођења запослених?</p> <p>A. у техничке вештине B. у социјалне вештине C. у стратегијске вештине</p>	<p>A. <input type="checkbox"/> B. <input type="checkbox"/> C. <input type="checkbox"/></p>
<p>PIG D-S022</p> <div> 01</div>	





Политика и привреда

25. Оснивањем које међународне организације започињу европске интеграције у 20. веку?

- A.** Европске уније
- B.** Европске економске заједнице
- C.** Европске заједнице за угљен и челик

- A.** ☐
- B.** ☐
- C.** ☐

PIG D-S022



01





Политика и привреда

III Задаци допуњавања

У следећим задацима допуните задане реченице уписивањем садржаја који недостаје. Одговоре упишите **само** на за то предвиђено место у испитној књижици. Не попуњавајте простор за бодовање.

26. Делатност уређивања и управљања пословима од заједничког интереса за велики број људи зове се _____.

0 ☐
1 ☐

бод

27. Легитимност _____ власти заснива се на веровању у изнимну моћ и посебне способности политичког вође.

0 ☐
1 ☐

бод

28. Странку права основали су Анте Старчевић и _____.

0 ☐
1 ☐

бод

29. Владавина генералисимуса Франциска Франца у Шпанији пример је _____ режима.

0 ☐
1 ☐

бод

PIG D-S022



02





Политика и привреда

<p>30. Страначки систем Сједињених Америчких Држава у којем се на власти измењују Републиканска и Демократска странка као две најјаче странке зове се _____ систем.</p>	<p>0 <input type="checkbox"/></p> <p>1 <input type="checkbox"/></p> <p>бод</p>
<p>31. Споразум који склапају политичке странке када ни једна не може постићи апсолутну већину за освајање власти и којим одређују будуће заједничко деловање у влади зове се _____ споразум.</p>	<p>0 <input type="checkbox"/></p> <p>1 <input type="checkbox"/></p> <p>бод</p>
<p>32. О уставности закона и других прописа у Републици Хрватској одлучује _____.</p>	<p>0 <input type="checkbox"/></p> <p>1 <input type="checkbox"/></p> <p>бод</p>
<p>33. Према Уставу Републике Хрватске одлуку о постављању амбасадора Републике Хрватске у некој држави доноси _____.</p>	<p>0 <input type="checkbox"/></p> <p>1 <input type="checkbox"/></p> <p>бод</p>
<p>34. До појаве и развоја капитализма економија се проучавала у склопу/оквиру _____.</p>	<p>0 <input type="checkbox"/></p> <p>1 <input type="checkbox"/></p> <p>бод</p>
<p>PIG D-S022</p> <div><p>02</p></div>	





Политика и привреда

35. Економски систем који има елементе обичајне, командне и тржишне привреде зове се _____ привреда.	0 <input type="checkbox"/> 1 <input type="checkbox"/> бод
36. Улагањем готовине на текући рачун пословне банке грађанин ствара _____ новац.	0 <input type="checkbox"/> 1 <input type="checkbox"/> бод
37. Део економске политике којом држава утиче на понуду новца зове се _____ политика.	0 <input type="checkbox"/> 1 <input type="checkbox"/> бод
38. Цена добра представља његову вредност изражену у _____.	0 <input type="checkbox"/> 1 <input type="checkbox"/> бод
39. Оптимална величина пословне организације је она којом се осигуравају најнижи _____ по јединици производа/услуге.	0 <input type="checkbox"/> 1 <input type="checkbox"/> бод
PIG D-S022  02	





Политика и привреда

40. Акумулација капитала могућа је само одустајањем од садашње

_____.

0

☐

1

☐

бод

PIG D-S022



02





Политика и привреда

IV Задаци кратког одговора

У следећим задацима одговорите кратким одговором (речју, с неколико речи или једноставном реченицом).

Одговоре упишите **само** на за то предвиђено место у испитној књижици.

Не попуњавајте простор за бодовање.

41. Како се зове друштво у којем краљ влада на основу уставом заданих правила деловања?

0 ☐
1 ☐

бод

42. За које политичко тело Европске уније грађани бирају представнике на изборима?

0 ☐
1 ☐

бод

43. Како се зову политичке организације које имају функцију мобилизације гласача, агрегације њихових интереса те организације власти?

0 ☐
1 ☐

бод

44. Којој су политичкој идеологији својствени ставови о природној неједнакости међу људима, заговарање постојећих друштвених институција и обичаја те давање предности интересима заједнице над интересима појединца?

0 ☐
1 ☐

бод

PIG D-S022



02





Политика и привреда

<p>45. Када странац који законито борави у Републици Хрватској према Уставу Републике Хрватске може бити протеран из Републике Хрватске?</p> <p>_____</p> <p>_____</p>	<p>0 <input type="checkbox"/></p> <p>1 <input type="checkbox"/></p> <p>бод</p>
<p>46. Које правосудно тело у Републици Хрватској има овлаштење и дужност поступања против извршиоца казних и других кажњивих дела, предузимања правних радњи ради заштите имовине Републике Хрватске те подношења правних средстава за заштиту Устава Републике Хрватске и права?</p> <p>_____</p> <p>_____</p>	<p>0 <input type="checkbox"/></p> <p>1 <input type="checkbox"/></p> <p>бод</p>
<p>47. На које се гране дели власт у Републици Хрватској према принципу тродеобе власти?</p> <p>_____</p> <p>_____</p>	<p>0 <input type="checkbox"/></p> <p>1 <input type="checkbox"/></p> <p>бод</p>
<p>48. Која институција одлучује да ли је програм или деловање политичке странке у Републици Хрватској протууставно?</p> <p>_____</p> <p>_____</p>	<p>0 <input type="checkbox"/></p> <p>1 <input type="checkbox"/></p> <p>бод</p>
<p>49. Ко покреће поступак о утврђивању одговорности Председника Републике Хрватске у случају да крши Устав Републике Хрватске током обављања својих дужности?</p> <p>_____</p> <p>_____</p>	<p>0 <input type="checkbox"/></p> <p>1 <input type="checkbox"/></p> <p>бод</p>
<p>PIG D-S022</p> <p> 02</p>	





Политика и привреда

<p>50. Које су јединице локалне самоуправе у Републици Хрватској дефинисане Уставом Републике Хрватске?</p> <p>_____</p> <p>_____</p>	<p>0 <input type="checkbox"/></p> <p>1 <input type="checkbox"/></p> <p>бод</p>
<p>51. Ко све према Уставу Републике Хрватске може да покрене поступак удруживања Републике Хрватске у савезе с другим државама?</p> <p>_____</p> <p>_____</p>	<p>0 <input type="checkbox"/></p> <p>1 <input type="checkbox"/></p> <p>бод</p>
<p>52. Која институција у Републици Хрватској одлучује о промени граница Републике Хрватске?</p> <p>_____</p> <p>_____</p>	<p>0 <input type="checkbox"/></p> <p>1 <input type="checkbox"/></p> <p>бод</p>
<p>53. Које су највише институције извршне власти у Републици Хрватској?</p> <p>_____</p> <p>_____</p>	<p>0 <input type="checkbox"/></p> <p>1 <input type="checkbox"/></p> <p>бод</p>
<p>54. Против којих уставних вредности грађани не смеју деловати приликом удруживања ако желе да задрже своју слободу удруживања?</p> <p>_____</p> <p>_____</p>	<p>0 <input type="checkbox"/></p> <p>1 <input type="checkbox"/></p> <p>бод</p>
<p>PIG D-S022</p> <p> 02</p>	





Политика и привреда

<p>55. Госпођа купује брашно да припреми пецива својим унуцима. Какво је добро то брашно?</p> <p>_____</p> <p>_____</p>	<p>0 <input type="checkbox"/></p> <p>1 <input type="checkbox"/></p> <p>бод</p>
<p>56. Како се зове стање када је трошење државе мање од њених прихода?</p> <p>_____</p> <p>_____</p>	<p>0 <input type="checkbox"/></p> <p>1 <input type="checkbox"/></p> <p>бод</p>
<p>57. Како се зове поступак утврђивања вредности валуте?</p> <p>_____</p> <p>_____</p>	<p>0 <input type="checkbox"/></p> <p>1 <input type="checkbox"/></p> <p>бод</p>
<p>58. Како се зове облик размене у којој се књига замењује за услугу учења плеса?</p> <p>_____</p> <p>_____</p>	<p>0 <input type="checkbox"/></p> <p>1 <input type="checkbox"/></p> <p>бод</p>
<p>59. У којем облику трговачког друштва чланови друштва нису обавезни да намирују дугове друштва из своје личне имовине (имовине изван друштва)?</p> <p>_____</p> <p>_____</p>	<p>0 <input type="checkbox"/></p> <p>1 <input type="checkbox"/></p> <p>бод</p>
<p>PIG D-S022</p> <p> 02</p>	





Политика и привреда

60. Како се зове стање у којем постоји више купаца електричне енергије, а дистрибуише је само једна организација?

0 ☐
1 ☐

бод

PIG D-S022



02





Политика и привреда

Празна страница

PIG D-S022



99

