

Adesivo per l'identificazione
INCOLLARE ATTENTAMENTE

PSICOLOGIA

PSI D-S024

PSI.24.IT.R.K1.24



16561



12

Pagina vuota



INDICAZIONI GENERALI

Leggi attentamente tutte le indicazioni e seguile.

Non voltare pagina e non iniziare a risolvere i quesiti senza il permesso dell'insegnante di servizio.

Incolla gli adesivi di identificazione su tutti i materiali d'esame che hai ricevuto nella busta sigillata.

L'esame dura **80** minuti.

Davanti a ciascun gruppo di quesiti trovi le indicazioni per la loro soluzione.

Leggile attentamente.

Per scrivere usa esclusivamente una penna a sfera di colore blu o nera.

Scrivi in modo leggibile. Le risposte non leggibili verranno valutate con zero (0) punti.

In caso di errore, correggi mettendo l'errore tra parentesi e barrandolo, poi apponi una breve firma.

Una volta risolti i quesiti, controlla le risposte.

Buona fortuna!

Questo fascicolo d'esame ha 24 pagine, di cui 4 vuote.

In caso tu abbia sbagliato a scrivere la risposta, puoi rimediare in questo modo:

a) per i quesiti di tipo chiuso

Giusto



Correzione dell'errore

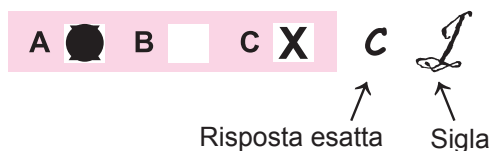

Sbagliato



b) per i quesiti di tipo aperto



Psicologia

I COMPITI A SCELTA MULTIPLA

Nei compiti seguenti, tra diverse risposte, soltanto **una** è esatta.
La risposta esatta va segnata con una X sul foglio per le risposte.

1. In una ricerca è stato confermato che con l'aumento dei contatti sociali stretti diminuisce la depressione. Il collegamento tra questi due fattori è molto forte. Quale dei coefficienti di correlazione corrisponde meglio ai risultati di tale ricerca?

- A. -0.76
- B. -0.17
- C. $+0.25$
- D. $+0.52$

- A. ☐
- B. ☐
- C. ☐
- D. ☐

2. Qual è la parte del cervello che si attiva maggiormente nei giocatori quando pensano e prendono decisioni sulla mossa da farsi in una partita a scacchi?

- A. Il sistema limbico
- B. L'ipotalamo
- C. L'ippocampo
- D. La corteccia cerebrale

- A. ☐
- B. ☐
- C. ☐
- D. ☐

3. Quale delle seguenti, **non** è una regola di organizzazione percettiva?

- A. La regola della chiusura
- B. La regola della prospettiva lineare
- C. La regola della buona continuità
- D. La regola della prossimità

- A. ☐
- B. ☐
- C. ☐
- D. ☐

4. Chi ha definito per primo i meccanismi di difesa della personalità?

- A. Abraham Maslow
- B. Ivan Pavlov
- C. Sigmund Freud
- D. Wilhelm Wundt

- A. ☐
- B. ☐
- C. ☐
- D. ☐

PSI D-S024



01

Psicologia

<p>5. Una ragazza è caduta davanti alla scuola e si è sentita molto in imbarazzo. Dopo un breve periodo di tempo non si ricordava assolutamente della caduta. Come si chiama tale amnesia volontaria di contenuti imbarazzanti?</p> <p>A. L'interferenza B. La rimozione C. Il transfert negativo D. La codificazione</p>	<p>A. <input type="checkbox"/></p> <p>B. <input type="checkbox"/></p> <p>C. <input type="checkbox"/></p> <p>D. <input type="checkbox"/></p>
<p>6. Qual è lo psicologo che ha introdotto il concetto di età mentale, nel determinare l'intelligenza?</p> <p>A. Albert Bandura B. Alfred Binet C. Burrhus Skinner D. Wolfgang Köhler</p>	<p>A. <input type="checkbox"/></p> <p>B. <input type="checkbox"/></p> <p>C. <input type="checkbox"/></p> <p>D. <input type="checkbox"/></p>
<p>7. Un bambino aspetta dall'altra parte del divano una pallina che vi si è rotolata dietro. Quale caratteristica dello sviluppo è descritta da questo esempio?</p> <p>A. La possibilità di creare immagini mentali B. Lo sviluppo della coscienza del sé C. L'acquisizione del principio di conservazione D. Il pensiero egocentrico</p>	<p>A. <input type="checkbox"/></p> <p>B. <input type="checkbox"/></p> <p>C. <input type="checkbox"/></p> <p>D. <input type="checkbox"/></p>
<p>8. Quale, dei seguenti, è una mancanza dell'approccio psicoanalitico alla personalità?</p> <p>A. Il trascurare i processi psichici B. Una visione troppo ottimista della natura umana C. Il trascurare gli avvenimenti dell'infanzia D. La scarsa possibilità di una verifica scientifica</p>	<p>A. <input type="checkbox"/></p> <p>B. <input type="checkbox"/></p> <p>C. <input type="checkbox"/></p> <p>D. <input type="checkbox"/></p>
<p>9. Un insegnante di psicologia ha detto agli allievi in classe che sono una classe molto coesa. Che cosa intende?</p> <p>A. Che si conformano facilmente al parere della maggioranza. B. Che rispettano rigorosamente le regole della scuola. C. Che sono reciprocamente molto legati. D. Che si mettono difficilmente d'accordo su qualunque cosa.</p>	<p>A. <input type="checkbox"/></p> <p>B. <input type="checkbox"/></p> <p>C. <input type="checkbox"/></p> <p>D. <input type="checkbox"/></p>
<div> <div>PSI D-S024</div> <div>  <div>01</div> </div> </div>	

II. GRUPPO DI COMPITI

Il gruppo di compiti contiene più compiti legati ad un testo introduttivo. Sono dati tre testi che descrivono diverse situazioni riferite a qualche campo del comportamento o della sensazione studiati dalla psicologia.

Leggi attentamente il primo brano.

Slaven è andato al cinema con la sua compagnia per vedere un film. Quando si sono spente le luci in sala, Slaven e gli amici non si erano ancora sistemati. C'è voluto un po' di tempo per abituarsi alla poca luce e per trovare le poltroncine. Maja si è seduta vicino a Slaven ed egli ne era stato contento dato che era da un po' di tempo che gli piaceva. Hanno mangiato i pop corn e dopo un po' gli è venuta sete, ma non sono andati a comprarsi da bere perché era la prima volta che guardavano un film nella tecnica in 3D che gli permetteva la percezione della profondità mediante la ricezione di differenti immagini nell'occhio sinistro e in quello destro. Sono rimasti colpiti da uno dei protagonisti del film, un ex marine, che si trovava sulla sedia a rotelle a causa di una paralisi alle gambe.



Psicologia

Compiti a risposta breve

Alle seguenti domande rispondete con una risposta breve
(una parola, alcune parole o una proposizione semplice).
Scrivete le risposte **soltanto** nello spazio previsto sul fascicolo d'esame.
Non compilate lo spazio per la valutazione.

10. Quale gruppo di bisogni soddisfa Slaven, secondo A. Maslow, uscendo con gli amici?

0 ☐
1 ☐
2 ☐

punto

11. Ricopia dal testo la frase che descrive il recupero sensoriale.

0 ☐
1 ☐
2 ☐

punto

12. Quale parte del cervello si è attivata quando Slaven e Maja hanno avuto sete?

0 ☐
1 ☐
2 ☐

punto

13. Scrivi due caratteristiche della sete in quanto bisogno biologico.

0 ☐
1 ☐
2 ☐

punto



Psicologia

<p>14. Come si chiamano i segnali di profondità sui quali si basa la tecnica in 3D?</p> <p>_____</p>	<p>0 <input type="checkbox"/></p> <p>1 <input type="checkbox"/></p> <p>2 <input type="checkbox"/></p> <p>punto</p>
<p>15. Come si chiama il fenomeno che permette a Slaven e agli amici la percezione del movimento durante la visione del film, sebbene nella realtà vi è, in un brevissimo lasso di tempo, un ricambio di immagini immobili?</p> <p>_____</p>	<p>0 <input type="checkbox"/></p> <p>1 <input type="checkbox"/></p> <p>2 <input type="checkbox"/></p> <p>punto</p>
<p>16. Quale parte del sistema nervoso centrale è lesa nel personaggio del film con le gambe paralizzate che non le sente e non può muoverle?</p> <p>_____</p>	<p>0 <input type="checkbox"/></p> <p>1 <input type="checkbox"/></p> <p>2 <input type="checkbox"/></p> <p>punto</p>
<p>17. Con quale tipo di neuroni si trasmettono i messaggi al cervello durante la visione del film?</p> <p>_____</p>	<p>0 <input type="checkbox"/></p> <p>1 <input type="checkbox"/></p> <p>2 <input type="checkbox"/></p> <p>punto</p>
<p>PSI D-S024</p>	 <p>02</p>

Psicologia

Compito a risposta lunga

Al compito seguente rispondete con alcune frasi, in modo chiaro e conciso, orientandovi su ciò che è essenziale per il compito.

Scrivete la risposta **soltanto** nello spazio previsto sul fascicolo d'esame.

Non compilate lo spazio per la valutazione.

18. Qual è l'emozione primaria che viene nominata nel testo?

Indica due caratteristiche che la rendono un'emozione primaria.

0 ☐
1 ☐
2 ☐
3 ☐

punto

PSI D-S024



02

Psicologia

Leggi attentamente il secondo brano.

Igor ha diciassette anni e fa parte di un gruppo di alunni dotati. È un membro attivo del gruppo scolastico degli inventori ed ha ottenuto successi di rilievo. Crea molto facilmente nuove invenzioni ed trova sempre vari tipi di soluzioni diverse. In riconoscimento dei suoi risultati la regione gli ha dato una borsa di studio per partecipare ad un campo estivo. Il suo tutor settantenne lo ha fatto ridere raccontandogli alcuni aneddoti della sua vita che si ricorda nei dettagli. Ha spiegato con precisione ad Igor quali caratteristiche deve avere un buon aquilone per volare e come deve costruirlo, cosicché Igor l'ha potuto costruire anche da solo. Igor si è divertito moltissimo al campo. L'unico problema è stato il dover mangiare spesso il pesce a pranzo. Già più volte gli si è conficcata in gola una lisca e si è spaventato ogni volta, mentre il cuore gli ha iniziato a battere più velocemente. Ed adesso quando vede un pesce, il cuore gli inizia subito a battere più velocemente.



Psicologia

Compiti a risposta breve

Alle seguenti domande rispondete con una risposta breve (una parola, alcune parole o una proposizione semplice). Scrivete le risposte **soltanto** nello spazio previsto sul fascicolo d'esame. Non compilate lo spazio per la valutazione.

19. In quale percentuale della popolazione umana rientra Igor tenendo presente che appartiene al gruppo dei dotati?

0 ☐
1 ☐
2 ☐

punto

20. Ricopia dal testo la frase che indica la capacità di pensiero divergente di Igor.

0 ☐
1 ☐
2 ☐

punto

21. Che cosa rappresenta, secondo la teoria del condizionamento operante, la borsa di studio della regione per il campo estivo ottenuta da Igor?

0 ☐
1 ☐
2 ☐

punto

22. In quale tipo di memoria a lungo termine del tutor di Igor sono immagazzinati gli aneddoti di cui egli si ricorda in dettaglio?

0 ☐
1 ☐
2 ☐

punto

PSI D-S024



02

Psicologia

<p>23. Qual è il tipo d'intelligenza che, rispetto all'età in cui si trova il tutor di Igor, è in decadimento?</p> <p>_____</p>	<p>0 <input type="checkbox"/></p> <p>1 <input type="checkbox"/></p> <p>2 <input type="checkbox"/></p> <p>punto</p>
<p>24. Con quale tipo di apprendimento sociale Igor ha imparato dal tutor a costruire un aquilone che vola?</p> <p>_____</p>	<p>0 <input type="checkbox"/></p> <p>1 <input type="checkbox"/></p> <p>2 <input type="checkbox"/></p> <p>punto</p>
<p>25. In quale fase della memorizzazione arrivano inizialmente ad Igor le informazioni mentre ascolta le indicazioni del tutor sul come costruire un aquilone?</p> <p>_____</p>	<p>0 <input type="checkbox"/></p> <p>1 <input type="checkbox"/></p> <p>2 <input type="checkbox"/></p> <p>punto</p>
<p>PSI D-S024</p> <div data-bbox="1294 1973 1453 2107"><p>02</p></div>	

Psicologia

Compito a risposta lunga

Al compito seguente rispondete con alcune frasi, in modo chiaro e conciso, orientandovi su ciò che è essenziale per il compito.

Scrivete la risposta **soltanto** nello spazio previsto sul fascicolo d'esame.

Non compilate lo spazio per la valutazione.

- 26.** Spiega o rappresenta schematicamente, allegando tutti gli elementi necessari, come mediante il processo del condizionamento classico, si sia creato in Igor il collegamento tra il pesce ed un battito più veloce del cuore.

0 ☐
1 ☐
2 ☐
3 ☐

punto



Psicologia

Leggi attentamente il terzo brano.

Un gruppo di liceali suona in un complesso. Hanno molti testi in cui si riferiscono criticamente alla società ed espongono le proprie posizioni sulla democrazia, l'onestà, la libertà ecc. Si ritrovano ogni giorno e fanno pratica per il concerto scolastico in un garage. Uno dei membri del complesso fa sempre più fatica a stare al chiuso ed ha la sensazione che l'ambiente chiuso lo soffochi. Gli amici gli hanno detto che ha una fobia e gli hanno consigliato di andare in psicoterapia.

PSI D-S024



00

Psicologia

Compiti a risposta breve

Alle seguenti domande rispondete con una risposta breve (una parola, alcune parole o una proposizione semplice). Scrivete le risposte **soltanto** nello spazio previsto sul fascicolo d'esame. Non compilate lo spazio per la valutazione.

27. Quale tipo di pensiero secondo Piaget hanno sviluppato i liceali e che permette loro di scrivere testi critici sulla situazione della società?

0 ☐
1 ☐
2 ☐

punto

28. A cosa serve lo sperimentare differenti ruoli nell'adolescenza ed il porre domande quali "Chi sono?", "Che persona sono?" e simili?

0 ☐
1 ☐
2 ☐

punto

29. Di quale tipo di gruppo è caratteristico lo stare assieme ai coetanei, presente nei liceali del testo?

0 ☐
1 ☐
2 ☐

punto

30. Elenca due caratteristiche di base che rendono i liceali un gruppo, e sono descritte nella terza frase.

0 ☐
1 ☐
2 ☐

punto

PSI D-S024



02

Psicologia

<p>31. Di quale tipo di disturbi è caratteristica la fobia di uno dei membri del complesso?</p> <p>_____</p>	<p>0 <input type="checkbox"/></p> <p>1 <input type="checkbox"/></p> <p>2 <input type="checkbox"/></p> <p>punto</p>
<p>32. Qual è il ramo della psicologia applicata che aiuta ad eliminare le fobie?</p> <p>_____</p>	<p>0 <input type="checkbox"/></p> <p>1 <input type="checkbox"/></p> <p>2 <input type="checkbox"/></p> <p>punto</p>
<p>33. Qual è il modello che viene usato nella prassi per determinare le malattie mentali?</p> <p>_____</p>	<p>0 <input type="checkbox"/></p> <p>1 <input type="checkbox"/></p> <p>2 <input type="checkbox"/></p> <p>punto</p>
<p>PSI D-S024</p> <div data-bbox="1294 1975 1453 2114"><p>02</p></div>	

Psicologia

Compito a risposta lunga

Al compito seguente rispondete con alcune frasi, in modo chiaro e conciso, orientandovi su ciò che è essenziale per il compito.

Scrivete la risposta **soltanto** nello spazio previsto sul fascicolo d'esame.

Non compilate lo spazio per la valutazione.

- 34.** Elenca tre ragioni per cui uno psicoterapeuta potrebbe aiutare un adolescente che ha una fobia.

0 ☐
1 ☐
2 ☐
3 ☐

punto

PSI D-S024



02

Psicologia

III. COMPITI A RISPOSTA BREVE

Alle seguenti domande rispondete con una risposta breve (una parola, alcune parole o una proposizione semplice). Scrivete le risposte **soltanto** nello spazio previsto sul fascicolo d'esame. Non compilate lo spazio per la valutazione.

35. Quale approccio teorico in psicologia studia le differenze nell'espressione delle emozioni o nella motivazione per il successo tra i Latinoamericani, gli Asiatici e gli Europei?

0 ☐
1 ☐
2 ☐

punto

36. Come si chiama in psicologia il metodo di ricerca che studia nel dettaglio ed in profondità un uomo o un piccolo numero di uomini?

0 ☐
1 ☐
2 ☐

punto

37. Come si chiama il luogo in cui avviene la trasmissione dell'impulso nervoso da una cellula nervosa all'altra?

0 ☐
1 ☐
2 ☐

punto

38. Uno sciatore ha sopportato molto male l'interruzione della carriera sciistica professionale a causa di una lesione. Eppure ha ben presto aperto una scuola di sci per bambini. Qual è il meccanismo di difesa descritto in questo esempio?

0 ☐
1 ☐
2 ☐

punto



Psicologia

<p>39. Quale approccio alla personalità è caratterizzato dall'accentuazione dei sentimenti positivi e della responsabilità per la propria vita?</p> <p>_____</p>	<p>0 <input type="checkbox"/></p> <p>1 <input type="checkbox"/></p> <p>2 <input type="checkbox"/></p> <p>punto</p>
<p>40. Qual è il sintomo di disturbo mentale che è presente in una persona che vede l'imperatore romano Giulio Cesare e parla con lui?</p> <p>_____</p>	<p>0 <input type="checkbox"/></p> <p>1 <input type="checkbox"/></p> <p>2 <input type="checkbox"/></p> <p>punto</p>
<p>41. Per guadagnarsi del denaro per viaggiare, un chitarrista suona ad un ricevimento di nozze sebbene si senta contemporaneamente a disagio e ritenga che il suonare ai ricevimenti di nozze non sia adatto per i musicisti che si occupano di musica classica. Come si chiama nella psicologia sociale il fenomeno che genera nel chitarrista uno stato di disagio?</p> <p>_____</p>	<p>0 <input type="checkbox"/></p> <p>1 <input type="checkbox"/></p> <p>2 <input type="checkbox"/></p> <p>punto</p>
<p>42. Qual è la componente dell'atteggiamento che rende coscienti delle conseguenze dannose del fumo?</p> <p>_____</p>	<p>0 <input type="checkbox"/></p> <p>1 <input type="checkbox"/></p> <p>2 <input type="checkbox"/></p> <p>punto</p>
<p>PSI D-S024</p>	 <p>02</p>

IV. COMPITI A RISPOSTA LUNGA

Al compito seguente rispondete con alcune frasi, in modo chiaro e conciso, orientandovi su ciò che è essenziale per il compito.

Scrivete la risposta **soltanto** nello spazio previsto sul fascicolo d'esame.

Non compilate lo spazio per la valutazione.

- 43.** Il quesito di una ricerca sperimentale in psicologia è l'analisi di come la frequenza dell'uso di *Facebook* influenzi le abilità comunicative. Qual è in questa ricerca la variabile dipendente? Scrivi i due principali vantaggi dell'esperimento.

0 ☐
1 ☐
2 ☐
3 ☐

punto

- 44.** Elenca tre aree funzionali della corteccia cerebrale e per ognuna una sua funzione.

0 ☐
1 ☐
2 ☐
3 ☐

punto



Psicologia

45. Elenca tre tipi di temperamento nei neonati e per ogni tipo scrivi una caratteristica.

0 ☐
1 ☐
2 ☐
3 ☐

punto

PSI D-S024



02

Pagina vuota



Pagina vuota



Pagina vuota

