



Nacionalni centar  
za vanjsko vrednovanje  
obrazovanja

Adesivo per l'identificazione  
INCOLLARE ATTENTAMENTE

# FIL

## FILOSOFIA

Fascicolo d'esame 1

FIL IK-1 D-S025

FIL.25.IT.R.K1.16





# Filosofia

Pagina vuota

FIL IK-1 D-S025



99





## INDICAZIONI GENERALI

Leggi attentamente tutte le indicazioni e seguile.

Non voltare pagina e non iniziare a risolvere i quesiti senza il permesso dell'insegnante di servizio.

Incolla gli adesivi di identificazione su tutti i materiali d'esame che hai ricevuto nella busta sigillata.

L'esame dura **150** minuti senza interruzioni.

I quesiti si trovano in due fascicoli d'esame. Puoi decidere da solo con quale dei due iniziare.

Davanti a ciascun gruppo di quesiti trovi le indicazioni per la loro soluzione. Leggile attentamente.

Utilizza al meglio il tempo a tua disposizione, in modo da risolvere tutti i quesiti.

Usa esclusivamente una penna a sfera di colore blu o nero.

Scrivi in modo leggibile. Le risposte non leggibili verranno valutate con zero (0) punti.

In caso di errore, correggi mettendo l'errore tra parentesi e barrandolo, poi apponi una breve firma.

Una volta risolti i quesiti, controlla le risposte.

Buona fortuna!

Questo fascicolo d'esame ha 16 pagine di cui 2 vuote.

In caso tu abbia sbagliato a scrivere la risposta, puoi rimediare in questo modo:

### a) per i quesiti di tipo chiuso

Giusto

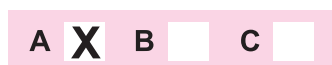

Correzione dell'errore

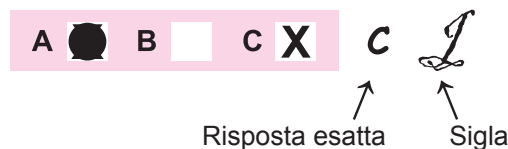

Sbagliato



### b) per i quesiti di tipo aperto

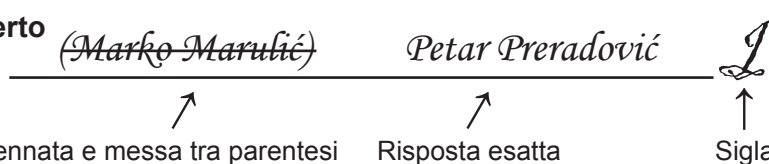

La risposta sbagliata va depennata e messa tra parentesi

Risposta esatta

Sigla

FIL IK-1 D-S025



99





# Filosofia

## I Quesiti di collegamento

Nei seguenti quesiti collega **ogni** contenuto indicato da un numero con **uno soltanto** dei contenuti indicati con una lettera.

Due dei contenuti indicati con una lettera non si possono collegare.

Indica le risposte esatte con una X sul foglio delle risposte.

1. Collega, ognuna delle seguenti questioni filosofiche alla disciplina che la studia.

1. Che cosa esiste?
2. Che cos'è un'affermazione valida?
3. Che cos'è il potere legittimo?
4. Che cos'è il sapere?

- A. logica  
B. estetica  
C. metafisica  
D. etica  
E. epistemologia  
F. filosofia della politica

	A.	B.	C.	D.	E.	F.
1.	<input type="checkbox"/>	<input type="checkbox"/>	<input type="checkbox"/>	<input type="checkbox"/>	<input type="checkbox"/>	<input type="checkbox"/>
2.	<input type="checkbox"/>	<input type="checkbox"/>	<input type="checkbox"/>	<input type="checkbox"/>	<input type="checkbox"/>	<input type="checkbox"/>
3.	<input type="checkbox"/>	<input type="checkbox"/>	<input type="checkbox"/>	<input type="checkbox"/>	<input type="checkbox"/>	<input type="checkbox"/>
4.	<input type="checkbox"/>	<input type="checkbox"/>	<input type="checkbox"/>	<input type="checkbox"/>	<input type="checkbox"/>	<input type="checkbox"/>

2. Collega ognuno degli filosofi seguenti alle discipline filosofiche.

1. Democrito
2. Jean-Paul Sartre
3. Lucio Anneo Seneca
4. William James

- A. scetticismo  
B. stoicismo  
C. positivismo  
D. atomismo  
E. esistenzialismo  
F. pragmatismo

	A.	B.	C.	D.	E.	F.
1.	<input type="checkbox"/>	<input type="checkbox"/>	<input type="checkbox"/>	<input type="checkbox"/>	<input type="checkbox"/>	<input type="checkbox"/>
2.	<input type="checkbox"/>	<input type="checkbox"/>	<input type="checkbox"/>	<input type="checkbox"/>	<input type="checkbox"/>	<input type="checkbox"/>
3.	<input type="checkbox"/>	<input type="checkbox"/>	<input type="checkbox"/>	<input type="checkbox"/>	<input type="checkbox"/>	<input type="checkbox"/>
4.	<input type="checkbox"/>	<input type="checkbox"/>	<input type="checkbox"/>	<input type="checkbox"/>	<input type="checkbox"/>	<input type="checkbox"/>

FIL IK-1 D-S025



05





# Filosofia

3. Collega all'autore ognuna delle seguenti opere filosofiche.

1. *Fenomenologia dell'anima*
2. *Ricerche filosofiche*
3. *Il contratto sociale*
4. *Organon*

- A. Aristotele
- B. Francis Bacon
- C. Georg W. F. Hegel
- D. Jean J. Rousseau
- E. Ludwig Wittgenstein
- F. René Descartes / Cartesio

	A.	B.	C.	D.	E.	F.
1.	<input type="checkbox"/>	<input type="checkbox"/>	<input type="checkbox"/>	<input type="checkbox"/>	<input type="checkbox"/>	<input type="checkbox"/>
2.	<input type="checkbox"/>	<input type="checkbox"/>	<input type="checkbox"/>	<input type="checkbox"/>	<input type="checkbox"/>	<input type="checkbox"/>
3.	<input type="checkbox"/>	<input type="checkbox"/>	<input type="checkbox"/>	<input type="checkbox"/>	<input type="checkbox"/>	<input type="checkbox"/>
4.	<input type="checkbox"/>	<input type="checkbox"/>	<input type="checkbox"/>	<input type="checkbox"/>	<input type="checkbox"/>	<input type="checkbox"/>

FIL IK-1 D-S025



05





# Filosofia

## Il Quesiti a risposta lunga

Nei seguenti quesiti rispondi con alcune frasi, in modo chiaro e conciso, concentrando l'attenzione su quello che è importante per il quesito.

Scrivi le risposte **solo** sull'apposito spazio in questo fascicolo d'esame.

Non riempire lo spazio per il punteggio.

4. Spiega brevemente la definizione della libertà secondo Thomas Hobbes, Jean J. Rousseau e Immanuel Kant.

1. Thomas Hobbes: \_\_\_\_\_

\_\_\_\_\_

2. Jean J. Rousseau: \_\_\_\_\_

\_\_\_\_\_

3. Immanuel Kant: \_\_\_\_\_

\_\_\_\_\_

0 ☐  
1 ☐  
2 ☐  
3 ☐  
punto

5. Spiega brevemente quale sia lo scopo dello stato secondo Platone, Thomas Hobbes e John Locke.

1. Platone: \_\_\_\_\_

\_\_\_\_\_

2. Thomas Hobbes: \_\_\_\_\_

\_\_\_\_\_

3. John Locke: \_\_\_\_\_

\_\_\_\_\_

0 ☐  
1 ☐  
2 ☐  
3 ☐  
punto

FIL IK-1 D-S025



02





# Filosofia

6. Spiega brevemente che cosa significano secondo Jürgen Habermas: l'agire strumentale, l'agire comunicativo e gli interessi comuni.

1. agire strumentale: \_\_\_\_\_

\_\_\_\_\_

2. agire comunicativo: \_\_\_\_\_

\_\_\_\_\_

3. interessi comuni: \_\_\_\_\_

\_\_\_\_\_

0	<input type="checkbox"/>
1	<input type="checkbox"/>
2	<input type="checkbox"/>
3	<input type="checkbox"/>
punto	

7. Spiega brevemente che cosa sono la metafisica teleologica e la metafisica meccanicistica.

1. metafisica teleologica: \_\_\_\_\_

\_\_\_\_\_

2. metafisica meccanicistica: \_\_\_\_\_

\_\_\_\_\_

0	<input type="checkbox"/>
1	<input type="checkbox"/>
2	<input type="checkbox"/>
punto	

FIL IK-1 D-S025



02





# Filosofia

8. Spiega brevemente che cosa sono i giudizi analitici e i giudizi sintetici

1. giudizi analitici: \_\_\_\_\_  
\_\_\_\_\_

2. giudizi sintetici: \_\_\_\_\_  
\_\_\_\_\_

0 ☐  
1 ☐  
2 ☐

punto

FIL IK-1 D-S025



02





# Filosofia

## III Quesiti a combinazione multipla

Nei seguenti quesiti, fra le risposte offerte, **due** sono esatte.  
Indica le risposte esatte con una X sul foglio delle risposte.  
Ogni risposta esatta porta un punto.

9. Fra i seguenti concetti, quale veniva usato da Aristotele per spiegare l'arte?

- A. autarchia
- B. mimesi
- C. eudomenia
- D. catarsi

- A. ☐
- B. ☐
- C. ☐
- D. ☐

10. Fra i seguenti punti di vista, quale è presente nella discussione medioevale relativa alle universalidi?

- A. realismo
- B. essenzialismo
- C. probabilismo
- D. nominalismo

- A. ☐
- B. ☐
- C. ☐
- D. ☐

11. Fra i filosofi nominati di seguito, chi considera la realtà quale unione di contrasti?

- A. Georg W. F. Hegel
- B. Eraclito
- C. Martin Heidegger
- D. Paul Holbach

- A. ☐
- B. ☐
- C. ☐
- D. ☐

12. Con quale, dei seguenti concetti, Sören Kierkegaard, definisce l'esistenza umana?

- A. possibilità
- B. comunità
- C. ansia
- D. finitudine

- A. ☐
- B. ☐
- C. ☐
- D. ☐

FIL IK-1 D-S025



01





# Filosofia

**13.** Quale fra i seguenti filosofi, confuta la concezione epistemologica relativa alle idee innate?

- A.** David Hume
- B.** Gottfried W. Leibniz
- C.** John Locke
- D.** René Descartes / Cartesio

- A.** ☐
- B.** ☐
- C.** ☐
- D.** ☐

FIL IK-1 D-S025



01





# Filosofia

## IV Quesiti a scelta multipla

Nei seguenti quesiti, fra le opzioni proposte, solamente **una** è esatta.  
Indica la risposta esatta con una X sul foglio delle risposte.

**14.** Come si chiama lo scienziato e filosofo croato autore del testo *Rasprave o bitima / Riflessioni sulle essenze*?

- A. Frane Petrić
- B. Herman Dalmatin
- C. Matija Vlačić Ilirik
- D. Ruđer Bošković

- A. ☐
- B. ☐
- C. ☐
- D. ☐

**15.** Leggi attentamente la seguente tesi.

*I filosofi hanno semplicemente spiegato il mondo in modo differente, si tratta di cambiare il mondo.*

Chi è l'autore di questa tesi?

- A. Friedrich Nietzsche
- B. Jürgen Habermas
- C. Karl Marx
- D. Voltaire

- A. ☐
- B. ☐
- C. ☐
- D. ☐

**16.** Chi fra i filosofi nominati di seguito, considerava la volontà il potere spirituale di maggior valore e di grado superiore alla ragione?

- A. Ivan Duns Scot
- B. Ivan Scot Eriugena
- C. Petar Abelard
- D. Tommaso d'Aquino

- A. ☐
- B. ☐
- C. ☐
- D. ☐

FIL IK-1 D-S025



01





# Filosofia

**17.** Quale filosofo era il sostenitore del primato dell'azione sul fatto, rispettivamente della seguente tesi:

*Noi non agiamo perchè conosciamo, bensì conosciamo in quanto siamo predisposti ad agire.*

- A. Arthur Schopenhauer
- B. Edmund Husserl
- C. Johann G. Fichte
- D. René Descartes / Cartesio

A.

☐

B.

☐

C.

☐

D.

☐

**18.** Leggi attentamente la seguente tesi.

*L'uso della parola nella lingua è il suo rispettivo significato.*

Chi è l'autore di questa frase?

- A. Auguste Comte
- B. Karl Popper
- C. Ludwig Wittgenstein
- D. Rudolf Carnap

A.

☐

B.

☐

C.

☐

D.

☐

**19.** Secondo Jean J. Rousseau, che cosa sta alla base dell'ordinamento politico legittimo?

- A. il volere generale dei cittadini
- B. il volere del monarca
- C. il volere dell'organo rappresentativo
- D. il volere di tutti i cittadini

A.

☐

B.

☐

C.

☐

D.

☐

FIL IK-1 D-S025



01





# Filosofia

## V Quesiti di completamento

Nei prossimi quesiti completa le frasi assegnate scrivendo il concetto che manca.  
Scrivi le risposte **solo** sull'apposito spazio in questo fascicolo d'esame.  
Non riempire gli spazi del punteggio.

**20.** Il problema metafisico che analizza la questione in base alla quale ogni essere, nonostante i cambiamenti che si manifestano nel tempo, è proprio questo essere speciale, e non un altro essere diverso, viene definito quale problema

\_\_\_\_\_.

0 ☐

1 ☐

punto

**21.** L'affermazione Aristotelica: „*Colui che non può vivere in una comunità oppure colui che non ha bisogno di nulla perchè è sufficiente a se stesso, non è parte dello stato, e quindi è fiera oppure dio*“ ci fa pensare che l'uomo, per sua natura sia un essere

\_\_\_\_\_.

0 ☐

1 ☐

punto

**22.** Nella sua opera *Teoria della filosofia naturale*, Ruđer Bošković cerca di collegare e superare l'atomistica corpuscolare di Newton e la concezione di Leibniz delle monadi quali atomi dell'anima, sostenendo che la materia è composta da

\_\_\_\_\_.

0 ☐

1 ☐

punto

**23.** Secondo Hegel, la storia mondiale rappresenta la concezione del progresso nella coscienza di \_\_\_\_\_.

0 ☐

1 ☐

punto

FIL IK-1 D-S025



02





# Filosofia

**24.** I valori morali e politici in base ai quali, gli individui con diverse e anche contrapposte concezioni del mondo, riconoscono rispettivamente gli uni agli altri gli stessi diritti e vivono insieme in una comunità politicamente stabile, si chiama \_\_\_\_\_.

0

☐

1

☐

punto

FIL IK-1 D-S025



02





# Filosofia

## VI Quesiti a risposta breve

Nei seguenti quesiti rispondi con una risposta breve  
(con una oppure alcune parole o con una frase semplice).  
Scrivi le risposte **solo** sull'apposito spazio in questo fascicolo d'esame.  
Non riempire lo spazio per il punteggio.

**25.** Perché, secondo Jean Paul Sartre, l'esistenza dell'individuo precede l'essenza?

\_\_\_\_\_

0

☐

1

☐

punto

**26.** Secondo Karl Popper, quale principio è più efficace rispetto al principio della verifica  
nel controllo della certezza di una teoria scientifica?

\_\_\_\_\_

0

☐

1

☐

punto

**27.** Perché negli ordinamenti democratici liberali, il potere è suddiviso in potere  
legislativo, esecutivo e giudiziario?

\_\_\_\_\_

0

☐

1

☐

punto

**28.** Quale metodo filosofico contiene i seguenti elementi: tesi, antitesi e sintesi

\_\_\_\_\_

0

☐

1

☐

punto

FIL IK-1 D-S025



02





# Filosofia

Pagina vuota

FIL IK-1 D-S025



99

