



Nacionalni centar
za vanjsko vrednovanje
obrazovanja

Identifikacijska
naljepnica

PAŽLJIVO NALIJEPI TI

GEO

GEOGRAFIJA

Ispitna knjižica 1

OGLEDNI ISPIT

GEO IK-1 – OGLEDNI ISPIT



12

Geografija

Prazna stranica



OPĆE UPUTE

Pozorno pročitajte sve upute i slijedite ih.

Ne okrećite stranicu i ne rješavajte zadatke dok to ne odobri dežurni nastavnik.

Nalijepite identifikacijske naljepnice na sve ispitne materijale koje ste dobili u sigurnosnoj vrećici.

Ispit traje **120** minuta bez stanke.

Zadatci se nalaze u dvjema ispitnim knjižicama. Redoslijed rješavanja birajte sami.

Dobro rasporedite vrijeme kako biste mogli riješiti sve zadatke.

Ispred svake skupine zadataka je uputa za njihovo rješavanje. Pozorno je pročitajte.

Upotrebjavajte isključivo kemijsku olovku kojom se piše plavom ili crnom bojom.

Pišite čitko. Nečitki odgovori bodovat će se s nula (0) bodova. Ako pogriješite u pisanju, pogreške stavite u zagrade, precrtajte ih i stavite skraćeni potpis.

Kada riješite zadatke, provjerite odgovore.

Želimo Vam mnogo uspjeha!

Ova ispitna knjižica ima 16 stranica, od toga 2 prazne.

Ako ste pogriješili u pisanju odgovora, ispravite ovako:

a) zadatak zatvorenoga tipa

Ispravno

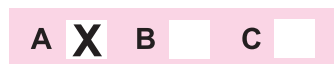

Ispravak pogrešnog unosa



C

Prepisan točan odgovor

I

Skraćeni potpis

Neispravno

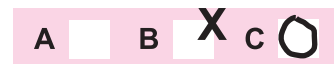

b) zadatak otvorenoga tipa

~~(Marko Marulić)~~

Precrtan netočan odgovor u zagradama

Petar Preradović

Točan odgovor

I

Skraćeni potpis



Geografija

I. Zadatci višestrukoga izbora

U sljedećim zadacima od više ponuđenih odgovora samo je **jedan** točan. Točne odgovore morate označiti znakom X na listu za odgovore. Svaki točan odgovor donosi jedan bod.

1. Koji od navedenih planeta ima retrogradnu rotaciju?

- A. Jupiter
- B. Mars
- C. Merkur
- D. Venera

- A. ☐
- B. ☐
- C. ☐
- D. ☐

2. Koji je element vjernosti očuvan na priloženoj geografskoj karti?

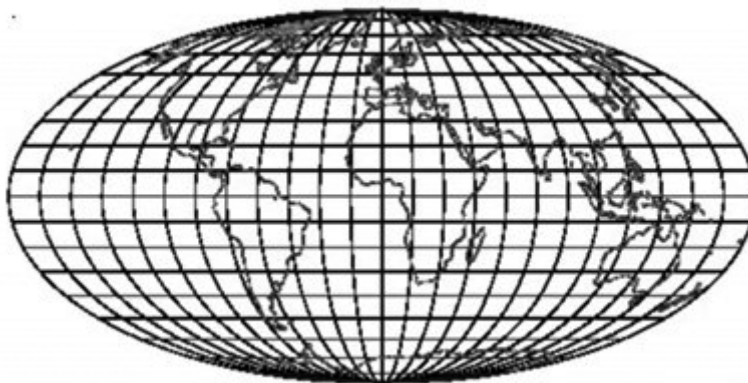

- A. vjernost kutova
- B. vjernost oblika
- C. vjernost površina
- D. vjernost udaljenosti

- A. ☐
- B. ☐
- C. ☐
- D. ☐



Geografija

3. Kojim je procesima dominantno oblikovan reljefni oblik na fotografiji?



- A. antropogenim
- B. eolskim
- C. fluvijalnim
- D. padinskim

- A. ☐
- B. ☐
- C. ☐
- D. ☐

4. Na kojemu se od navedenih rtova dodiruju vode Tihoga i Atlantskoga oceana?

- A. na rtu Code
- B. na rtu Horn
- C. na rtu Agulhas
- D. na rtu Verde

- A. ☐
- B. ☐
- C. ☐
- D. ☐

5. Koja od navedenih geografskih disciplina primarno proučava suvremene promjene u seoskim naseljima?

- A. agrarna geografija
- B. demogeografija
- C. prometna geografija
- D. ruralna geografija

- A. ☐
- B. ☐
- C. ☐
- D. ☐



Geografija

<p>6. Koji se od navedenih uređaja može upotrijebiti u orijentaciji u prostoru za određivanje strana svijeta?</p> <p>A. kurvimetar B. sat s kazaljka C. pedometar D. pješčani sat</p>	<p>A. <input type="checkbox"/></p> <p>B. <input type="checkbox"/></p> <p>C. <input type="checkbox"/></p> <p>D. <input type="checkbox"/></p>
<p>7. Između kojih se zona u građi Zemlje nalazi Wiechert-Oldham-Gutenbergov diskontinuitet?</p> <p>A. između oceanske i kontinentske kore B. između kore i plašta C. između plašta i vanjske jezgre D. između unutarnje i vanjske jezgre</p>	<p>A. <input type="checkbox"/></p> <p>B. <input type="checkbox"/></p> <p>C. <input type="checkbox"/></p> <p>D. <input type="checkbox"/></p>
<p>8. Koja je od navedenih biljnih zajednica karakteristična za klimatski tip s najmanjom prosječnom godišnjom amplitudom temperature?</p> <p>A. crnogorična šuma B. listopadna šuma C. mediteranska šuma D. tropska kišna šuma</p>	<p>A. <input type="checkbox"/></p> <p>B. <input type="checkbox"/></p> <p>C. <input type="checkbox"/></p> <p>D. <input type="checkbox"/></p>
<p>9. Kako se naziva postupak obnove sadržaja na geografskim kartama?</p> <p>A. aerofotogrametrija B. generalizacija C. projiciranje D. reambulacija</p>	<p>A. <input type="checkbox"/></p> <p>B. <input type="checkbox"/></p> <p>C. <input type="checkbox"/></p> <p>D. <input type="checkbox"/></p>
<p>10. Koja od navedenih stijena pripada skupini efuzivnih stijena?</p> <p>A. bazalt B. gabro C. gnajs D. granit</p>	<p>A. <input type="checkbox"/></p> <p>B. <input type="checkbox"/></p> <p>C. <input type="checkbox"/></p> <p>D. <input type="checkbox"/></p>



Geografija

11. U kojemu je zaljevu došlo do ekološke katastrofe uzrokovane istjecanjem nafte iz oštećene bušotine *British Petroleuma Deepwater Horizon* u travnju 2010. godine?

- A. u Biskajskome
- B. u Hudsonovome
- C. u Meksičkome
- D. u Perzijskome

- A. ☐
- B. ☐
- C. ☐
- D. ☐

12. Kojim je slovom na dijagramu označena etapa demografskoga razvoja u kojoj se nalazi Hrvatska od 1991. do 2011. godine?

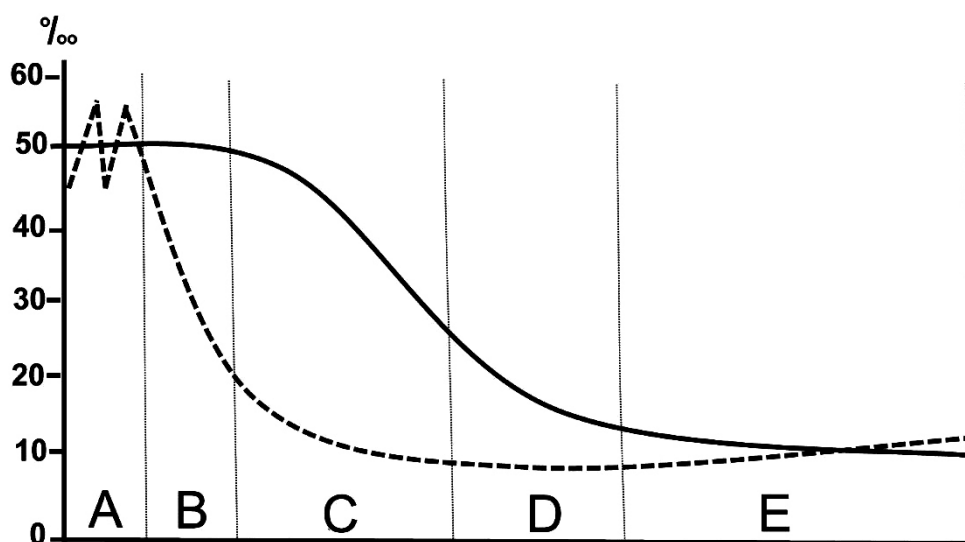

- A. B
- B. C
- C. D
- D. E

- A. ☐
- B. ☐
- C. ☐
- D. ☐

13. U kojemu se gradu nalazi najveća europska burza u proteklih deset godina?

- A. u Frankfurtu
- B. u Londonu
- C. u Milanu
- D. u Parizu

- A. ☐
- B. ☐
- C. ☐
- D. ☐



Geografija

14. Koja od navedenih država najviše koristi geotermalnu energiju?

- A. Island
- B. Kuvajt
- C. Makedonija
- D. Švicarska

A.	<input type="checkbox"/>
B.	<input type="checkbox"/>
C.	<input type="checkbox"/>
D.	<input type="checkbox"/>

15. U kojoj je petogodišnjoj skupini na dijagramu najviše vidljiv utjecaj diferencijalnoga nataliteta?

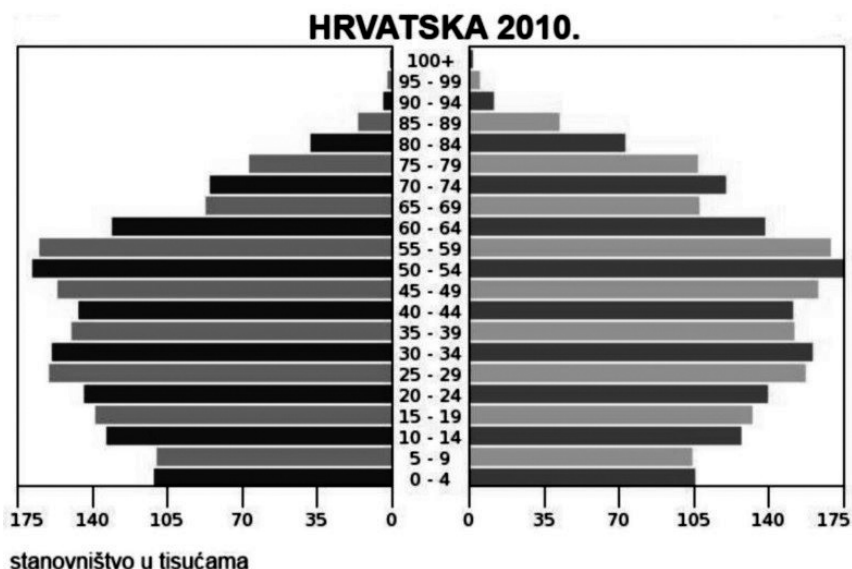

- A. 0 – 4 godine
- B. 5 – 9 godina
- C. 10 – 14 godina
- D. 20 – 24 godine

A.	<input type="checkbox"/>
B.	<input type="checkbox"/>
C.	<input type="checkbox"/>
D.	<input type="checkbox"/>

16. Koja je poljoprivredna kultura vodeća u proizvodnji bioetanola u SAD-u od 1990. do 2010. godine?

- A. kukuruz
- B. soja
- C. suncokret
- D. uljana repica

A.	<input type="checkbox"/>
B.	<input type="checkbox"/>
C.	<input type="checkbox"/>
D.	<input type="checkbox"/>



Geografija

<p>17. Koja od navedenih država ima najviši indeks urbane primarnosti?</p> <p>A. Argentina B. Kanada C. Kina D. Nigerija</p>	<p>A. <input type="checkbox"/></p> <p>B. <input type="checkbox"/></p> <p>C. <input type="checkbox"/></p> <p>D. <input type="checkbox"/></p>
<p>18. Koja je vrsta prometa najviše utjecala na prvobitan razvoj suvremenoga turizma?</p> <p>A. cestovni promet B. telekomunikacijski promet C. zračni promet D. željeznički promet</p>	<p>A. <input type="checkbox"/></p> <p>B. <input type="checkbox"/></p> <p>C. <input type="checkbox"/></p> <p>D. <input type="checkbox"/></p>
<p>19. Koju je od navedenih etapa ili podetapa demografskoga razvoja u današnjim visokorazvijenim državama karakterizirala niska ili negativna prirodna promjena uz visoke stope rodnosti i smrtnosti?</p> <p>A. predtranzicijsku B. ranu tranziciju C. srednju tranziciju D. kasnu tranziciju</p>	<p>A. <input type="checkbox"/></p> <p>B. <input type="checkbox"/></p> <p>C. <input type="checkbox"/></p> <p>D. <input type="checkbox"/></p>
<p>GEO IK-1 – OGLEDNI ISPIT</p> <div style="text-align: right;">  01 </div>	

Geografija

20. Kojim je slovom na priloženoj geografskoj karti označena država koja je najvažnija imigracijska država za stanovništvo Južne Amerike?



- A. A
- B. B
- C. C
- D. D

- A. ☐
- B. ☐
- C. ☐
- D. ☐

21. Koja je zemlja glavni izvozni partner Australije u prvome desetljeću 21. stoljeća?

- A. Japan
- B. Novi Zeland
- C. Tajvan
- D. Ujedinjeno Kraljevstvo

- A. ☐
- B. ☐
- C. ☐
- D. ☐

22. Koja zemlja ima najdužu obalnu liniju?

- A. Australija
- B. Kanada
- C. Ruska Federacija
- D. SAD

- A. ☐
- B. ☐
- C. ☐
- D. ☐



Geografija

<p>23. Koja je regija gospodarsko središte Argentine?</p> <p>A. Gran Chaco B. Međurječje C. Pampe D. Patagonija</p>	<p>A. <input type="checkbox"/></p> <p>B. <input type="checkbox"/></p> <p>C. <input type="checkbox"/></p> <p>D. <input type="checkbox"/></p>
<p>24. Kojoj regiji Europe pripada brojem stanovnika najveća prirodno-geografska regija Republike Hrvatske?</p> <p>A. Istočnoj Europi B. Jugoistočnoj Europi C. Južnoj Europi D. Srednjoj Europi</p>	<p>A. <input type="checkbox"/></p> <p>B. <input type="checkbox"/></p> <p>C. <input type="checkbox"/></p> <p>D. <input type="checkbox"/></p>
<p>25. Koja je od navedenih država smještena najsjevernije, a članica je Europske unije i Partnerstva za mir?</p> <p>A. Finska B. Island C. Norveška D. Švedska</p>	<p>A. <input type="checkbox"/></p> <p>B. <input type="checkbox"/></p> <p>C. <input type="checkbox"/></p> <p>D. <input type="checkbox"/></p>
<p>26. Koja je od navedenih organizacija primila novu članicu u drugoj polovici 2011. godine?</p> <p>A. Afrička unija B. EFTA C. Europska unija D. NATO savez</p>	<p>A. <input type="checkbox"/></p> <p>B. <input type="checkbox"/></p> <p>C. <input type="checkbox"/></p> <p>D. <input type="checkbox"/></p>
<p>27. Koja od navedenih država Južne Amerike nema izlaz na ocean?</p> <p>A. Bolivija B. Ekvador C. Kolumbija D. Urugvaj</p>	<p>A. <input type="checkbox"/></p> <p>B. <input type="checkbox"/></p> <p>C. <input type="checkbox"/></p> <p>D. <input type="checkbox"/></p>
<p>GEO IK-1 – OGLEDNI ISPIT</p> <div style="text-align: right;">  01 </div>	

Geografija

28. Kojim je brojem na priloženoj geografskoj karti označen današnji grad u kojemu se nalazi Botany Bay, mjesto na kojemu se James Cook iskrcao na australsko tlo?

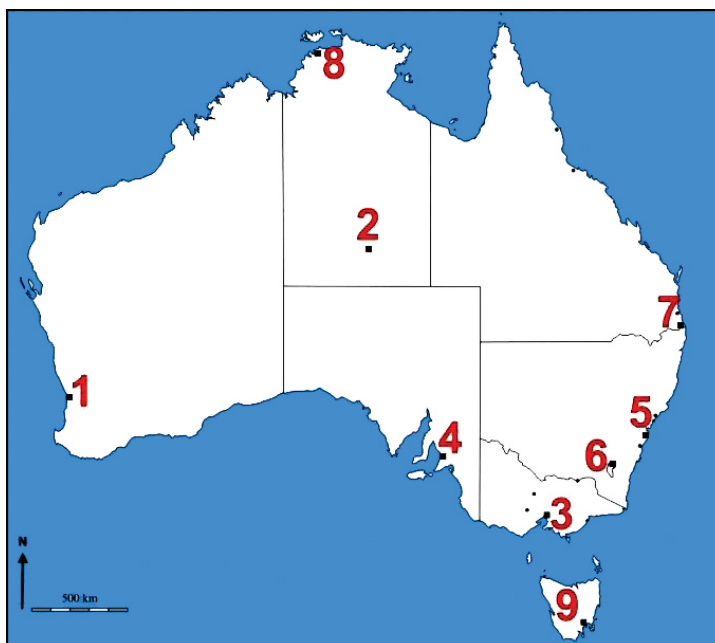

- A. 3
- B. 4
- C. 5
- D. 7

- A. ☐
- B. ☐
- C. ☐
- D. ☐

29. U kojemu je gradu sjedište OECD-a?

- A. u Beču
- B. u Ženevi
- C. u Parizu
- D. u Rimu

- A. ☐
- B. ☐
- C. ☐
- D. ☐

30. Koji je od navedenih gradova najbliži ušću rijeke Mississippi?

- A. Houston
- B. Miami
- C. New Orleans
- D. San Francisco

- A. ☐
- B. ☐
- C. ☐
- D. ☐



Geografija

<p>31. Koji se od navedenih prijevoja nalazi na najjužemu dijelu Dinarida?</p> <p>A. Delnička vrata B. Klis C. Prezid D. Vratnik</p>	<p>A. <input type="checkbox"/></p> <p>B. <input type="checkbox"/></p> <p>C. <input type="checkbox"/></p> <p>D. <input type="checkbox"/></p>
<p>32. Koja županija ima izlaz na ekološki najugroženiju zonu Jadranskoga mora?</p> <p>A. Istarska B. Primorsko-goranska C. Splitsko-dalmatinska D. Zadarska</p>	<p>A. <input type="checkbox"/></p> <p>B. <input type="checkbox"/></p> <p>C. <input type="checkbox"/></p> <p>D. <input type="checkbox"/></p>
<p>33. Kojoj je vrsti hrasta prirodno stanište Spačvanski bazen?</p> <p>A. ceru B. kitnjaku C. lužnjaku D. meduncu</p>	<p>A. <input type="checkbox"/></p> <p>B. <input type="checkbox"/></p> <p>C. <input type="checkbox"/></p> <p>D. <input type="checkbox"/></p>
<p>34. U kojoj županiji završava ogranak b prometnoga koridora V?</p> <p>A. u Ličko-senjskoj B. u Osječko-baranjskoj C. u Primorsko-goranskoj D. u Zadarskoj</p>	<p>A. <input type="checkbox"/></p> <p>B. <input type="checkbox"/></p> <p>C. <input type="checkbox"/></p> <p>D. <input type="checkbox"/></p>
<p>35. Koja od navedenih kulturno-povijesnih znamenitosti dokazuje utjecaj srednjoeuropskoga kulturnoga kruga na Hrvatsku?</p> <p>A. Dioklecijanova palača B. crkva svetoga Donata C. Eufrazijeva bazilika D. osječka Tvrđa</p>	<p>A. <input type="checkbox"/></p> <p>B. <input type="checkbox"/></p> <p>C. <input type="checkbox"/></p> <p>D. <input type="checkbox"/></p>
<p>GEO IK-1 – OGLEDNI ISPIT</p> <div style="text-align: right;">  01 </div>	

Geografija

36. Koji od navedenih vrhova u Hrvatskoj ima vlažnu snježno-šumsku (borealnu) klimu?

- A. Ozeblin
- B. Sveta Gera
- C. Sveti Vid
- D. Vojak

A.	<input type="checkbox"/>
B.	<input type="checkbox"/>
C.	<input type="checkbox"/>
D.	<input type="checkbox"/>

37. Koja među označenim županijama na priloženoj geografskoj karti ima na svojem prostoru baštinu koja je uvrštena na UNESCO-ov popis svjetske prirodne baštine?



- A. A
- B. B
- C. C
- D. D

A.	<input type="checkbox"/>
B.	<input type="checkbox"/>
C.	<input type="checkbox"/>
D.	<input type="checkbox"/>

38. Kojemu razredu kakvoće mora pripada Kaštelanski zaljev?

- A. otvorenomu moru
- B. obalnomu moru
- C. kritičnoj zoni
- D. kritičnomu dijelu plitkoga mora

A.	<input type="checkbox"/>
B.	<input type="checkbox"/>
C.	<input type="checkbox"/>
D.	<input type="checkbox"/>



Geografija

39. Koji je među označenim nacionalnim parkovima na priloženoj geografskoj karti najstariji nacionalni park Primorske Hrvatske?

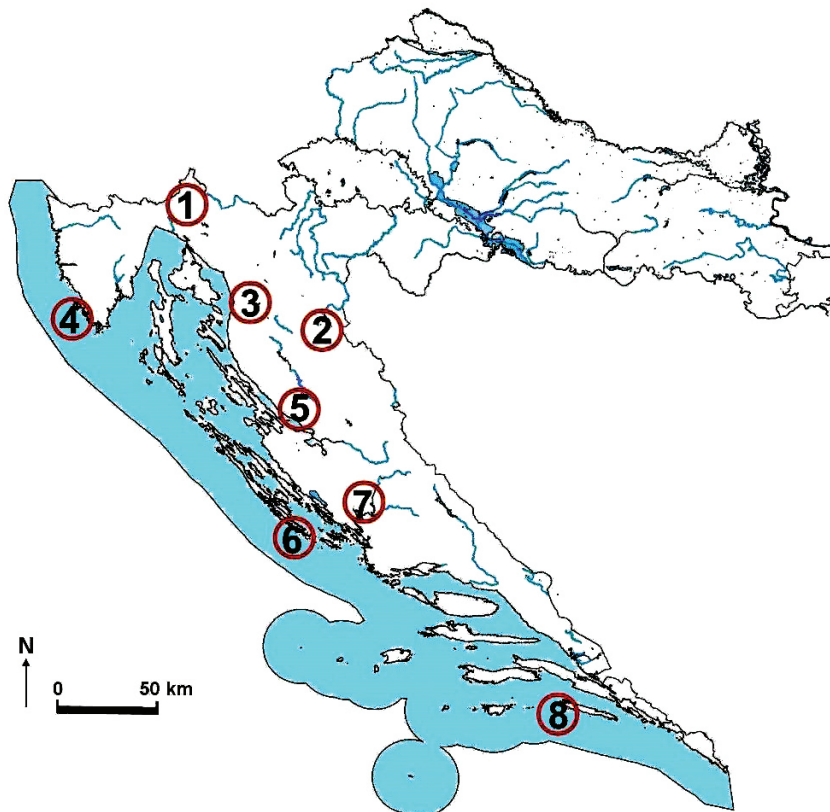

- A. 4
- B. 6
- C. 7
- D. 8

- | | |
|----|--------------------------|
| A. | <input type="checkbox"/> |
| B. | <input type="checkbox"/> |
| C. | <input type="checkbox"/> |
| D. | <input type="checkbox"/> |

40. Koja je grana prometa u posljednjih pet godina imala najveći udio u prijevozu roba u Republici Hrvatskoj?

- A. cestovni promet
- B. pomorski promet
- C. zračni promet
- D. željeznički promet

- | | |
|----|--------------------------|
| A. | <input type="checkbox"/> |
| B. | <input type="checkbox"/> |
| C. | <input type="checkbox"/> |
| D. | <input type="checkbox"/> |



Geografija

Prazna stranica

