



Nacionalni centar  
za vanjsko vrednovanje  
obrazovanja

Adesivo per l'identificazione

INCOLLARE ATTENTAMENTE

# LIU

## ARTE FIGURATIVA

Libretto d'esame 2

Analisi di un esempio artistico

LIU IK-2 D-S044

LIU.44.IT.R.K2.16



43471



12

# Arte figurativa

Pagina vuota





# Arte figurativa

Osserva attentamente l'immagine. A seguito dell'esempio artistico, rappresentato con diverse riproduzioni, ci sono 15 quesiti che lo riguardano.

Segui le indicazioni che trovi davanti a ciascuna tipologia di quesito.



Immagine 1



Immagine 2



Immagine 3



Immagine 4



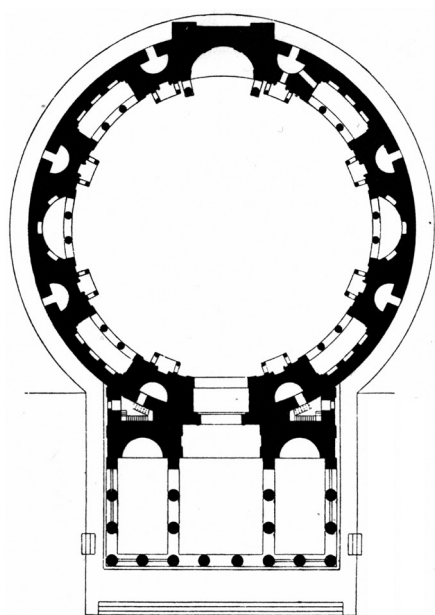

# Arte figurativa

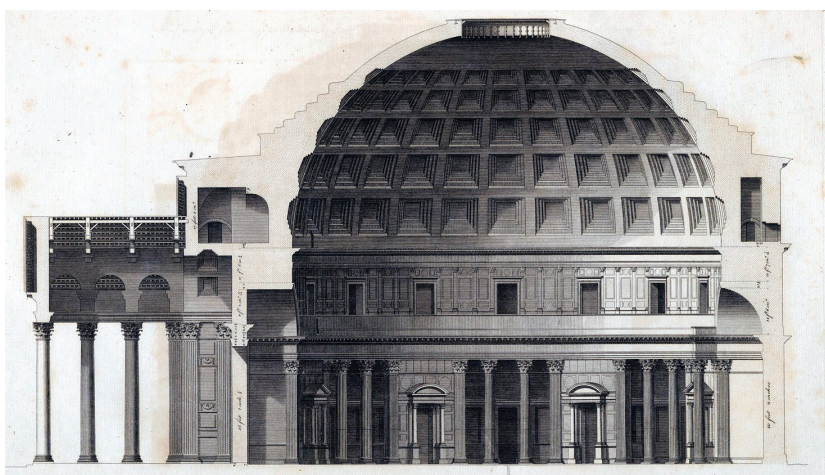

Immagine 5



Immagine 6



Immagine 7





# Arte figurativa

## I Quesiti a completamento

Nei seguenti quesiti indica o disegna con un pennarello quanto richiesto, sull'esempio artistico.  
Segna o disegna le risposte **solo** nel posto previsto nel libretto d'esame.  
Non compilare lo spazio per il punteggio.

1. Sulla facciata rappresentata dell'edificio disegna i contorni del timpano.



0	<input type="checkbox"/>
1	<input type="checkbox"/>
NO	<input type="checkbox"/>
punto	

LIU IK-2 D-S044



02

# Arte figurativa

2. Sulla sezione rappresentata dell'edificio disegna la figura geometrica dominante nell'interno dell'edificio.

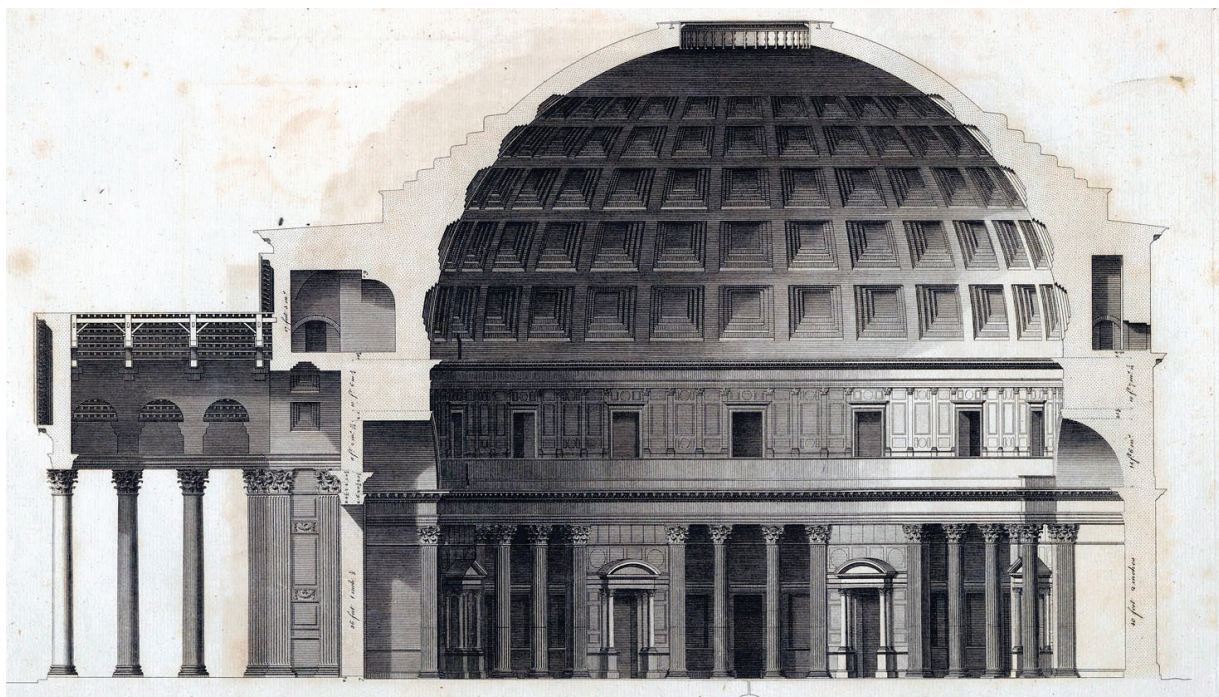

0 ☐  
1 ☐  
NO ☐  
punto

LIU IK-2 D-S044



02



# Arte figurativa

3. Sulla pianta rappresentata segna con una X il posto da cui è stata scattata la fotografia rappresentata.

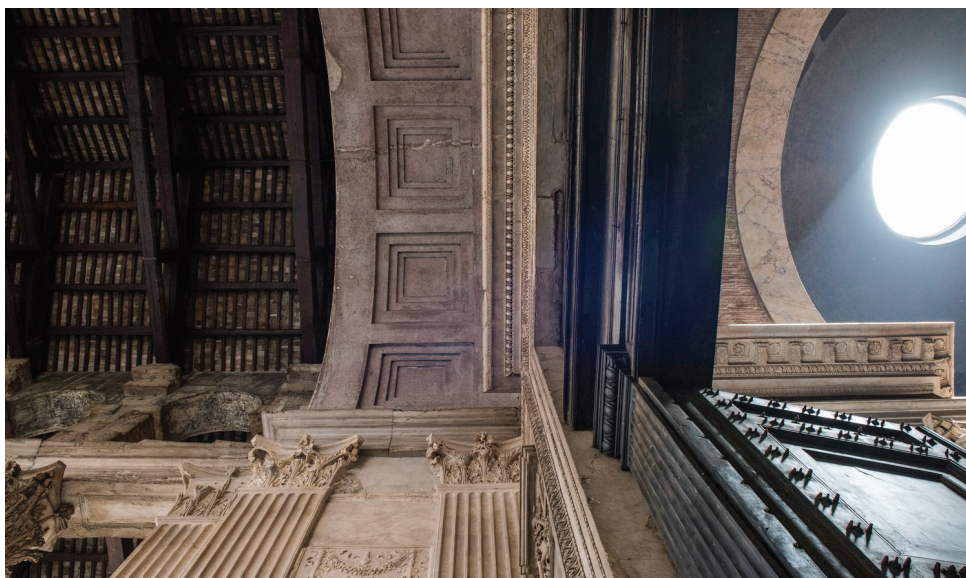
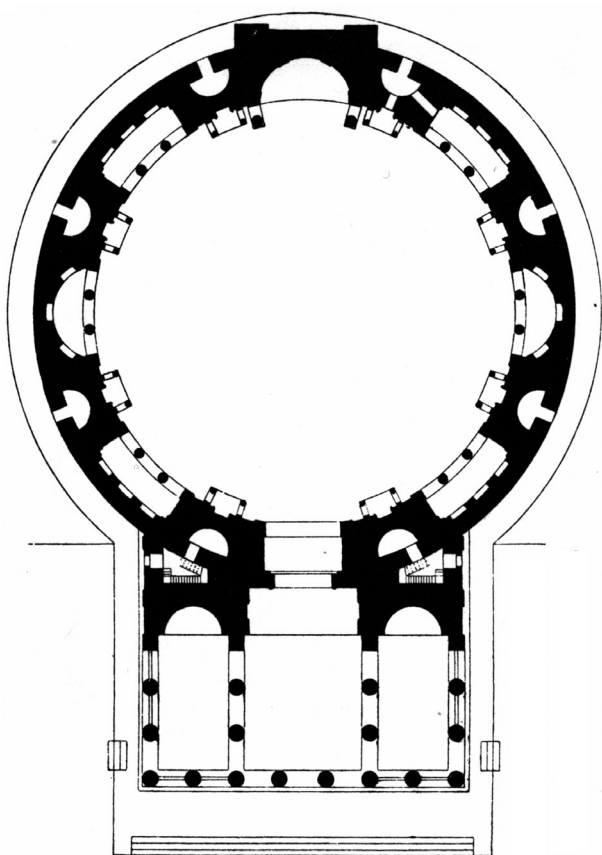

0 ☐  
1 ☐  
NO ☐  
punto

LIU IK-2 D-S044



02

# Arte figurativa

4. Sulla parte interna dell'edificio, segna con una linea l'elemento orizzontale che scompone la parete.



0 ☐  
1 ☐  
NO ☐  
punto

LIU IK-2 D-S044



# Arte figurativa

5. Sulla pianta rappresentata segna con una freccia la direzione della macchina fotografica con cui è scattata la fotografia rappresentata.

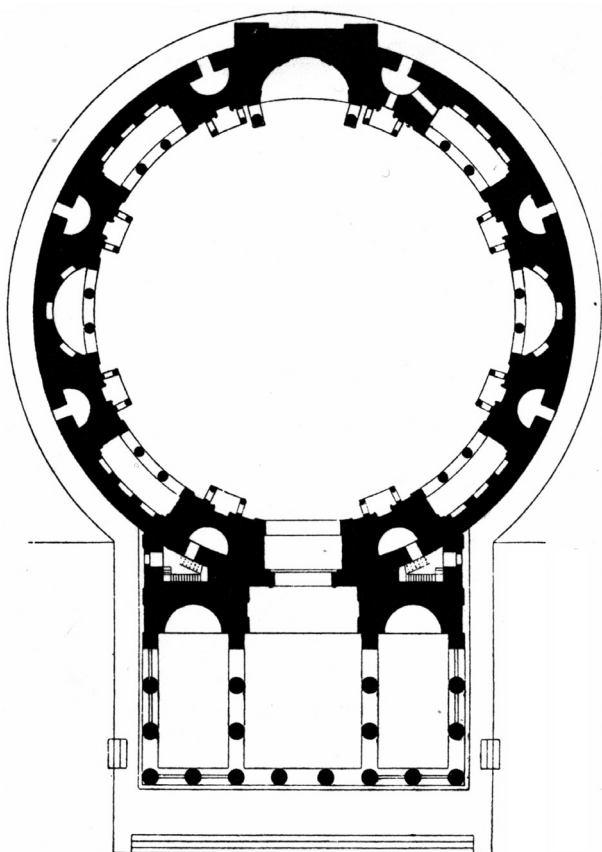

0 ☐  
1 ☐  
NO ☐  
punto

LIU IK-2 D-S044



02

# Arte figurativa

## Il Quesiti a risposta lunga

Nei seguenti quesiti rispondi con alcune frasi, in modo chiaro e conciso, focalizzandoti su ciò che è fondamentale per il quesito.

Scrivi le risposte **solo** nel posto previsto nel libretto d'esame.

Non compilare lo spazio per il punteggio.

6. Descrivi le quattro caratteristiche compositive della pianta dell'edificio rappresentato.

---

---

---

---

---

---

0	<input type="checkbox"/>
1	<input type="checkbox"/>
2	<input type="checkbox"/>
NO	<input type="checkbox"/>
punto	

7. Descrivi la parte esterna dell'edificio attraverso otto elementi.

---

---

---

---

---

---

---

---

0	<input type="checkbox"/>
1	<input type="checkbox"/>
2	<input type="checkbox"/>
NO	<input type="checkbox"/>
punto	

LIU IK-2 D-S044



02

# Arte figurativa

8. Descrivi la scomposizione della parete dell'interno dell'edificio attraverso otto elementi.

---

---

---

---

---

---

---

---

0	<input type="checkbox"/>
1	<input type="checkbox"/>
2	<input type="checkbox"/>
NO	<input type="checkbox"/>
punto	

9. Descrivi la costruzione e i materiali di cui è realizzata la parte centrale dell'edificio attraverso otto elementi.

---

---

---

---

---

---

---

---

0	<input type="checkbox"/>
1	<input type="checkbox"/>
2	<input type="checkbox"/>
NO	<input type="checkbox"/>
punto	

LIU IK-2 D-S044



02

# Arte figurativa

**10.** Descrivi la decorazione della parte interna dell'edificio attraverso cinque elementi.

---

---

---

---

---

---

---

---

---

---

0	<input type="checkbox"/>
1	<input type="checkbox"/>
2	<input type="checkbox"/>
NO	<input type="checkbox"/>
punto	

LIU IK-2 D-S044



02

# Arte figurativa

## III Quesiti a risposta breve

Nei seguenti quesiti devi rispondere con una risposta breve (con una o più parole).

Scrivi le risposte **solo** nel posto previsto nel libretto d'esame.

Non compilare lo spazio per il punteggio.

11. Come si chiama l'edificio rappresentato?

\_\_\_\_\_

0 ☐  
1 ☐  
NO ☐

punto

12. In quale città si trova l'edificio rappresentato?

\_\_\_\_\_

0 ☐  
1 ☐  
NO ☐

punto

13. In quale secolo fu realizzato l'edificio rappresentato?

\_\_\_\_\_

0 ☐  
1 ☐  
NO ☐

punto

14. Come si chiama il sovrano durante cui autorità fu completato l'edificio rappresentato?

\_\_\_\_\_

0 ☐  
1 ☐  
NO ☐

punto

LIU IK-2 D-S044



02



# Arte figurativa

15. Qual era la funzione iniziale dell'edificio rappresentato?

\_\_\_\_\_

0 ☐

1 ☐

NO ☐

punto

LIU IK-2 D-S044



02

# Arte figurativa

Pagina vuota

LIU IK-2 D-S044



99