



Nacionalni centar
za vanjsko vrednovanje
obrazovanja

Adesivo per l'identificazione

INCOLLARE ATTENTAMENTE

ŠPAA

LINGUA SPAGNOLA

livello superiore

ESAME DI LETTURA E SCRITTURA

(Interpretación y producción
de textos escritos)

SPAA IK-1 D-S040

SPAA.40.IT.R.K1.24



43674



12

Lingua spagnola

Pagina vuota



INDICAZIONI GENERALI

Leggi attentamente tutte le indicazioni e seguile.

Non voltare pagina e non risolvere i quesiti senza il permesso dell'insegnante di servizio.

Incolla gli adesivi di identificazione su tutti i materiali d'esame che hai ricevuto nella busta sigillata.

L'esame di lettura e scrittura dura **100** minuti senza interruzioni. Utilizza al meglio il tempo a disposizione onde risolvere tutti i quesiti.

L'esame di lettura comprende quesiti a corrispondenza e quesiti a scelta multipla.

- Nei quesiti a corrispondenza collega **ogni** contenuto contrassegnato da un numero con un altro contrassegnato da una lettera (quesiti 1 e 4).
- Nei quesiti a scelta multipla scegli solo una delle risposte offerte (quesiti 2, 3, 5 e 6).

Puoi utilizzare le pagine di questo fascicolo se hai bisogno di spazio per risolvere i quesiti.

Le risposte esatte devono essere segnate con una X sul foglio per le risposte.

L'esame di scrittura consiste nella stesura di un saggio. Per scrivere il saggio segui l'indicazione allegata.

Puoi utilizzare il foglio per la brutta copia, ma il suo contenuto non verrà valutato.

Ricopia obbligatoriamente il saggio sul foglio della bella copia. Scrivi in modo leggibile. Nel caso fosse scritto a stampatello maiuscolo o fosse illeggibile, il saggio verrà valutato con zero (0) punti.

Usa esclusivamente una penna biro di colore blu o nero.

Una volta risolti i quesiti, controlla le risposte. In caso di errore, correggi mettendo l'errore tra parentesi e barrandolo, poi apponi una breve firma. **È proibito firmarsi per intero con nome e cognome.**

Buona fortuna!

Questo fascicolo d'esame ha 24 pagine di cui 4 vuote.

Se hai sbagliato a scrivere la risposta correggi in questo modo:

a) quesito di tipo chiuso

Giusto



Correzione dell'errore

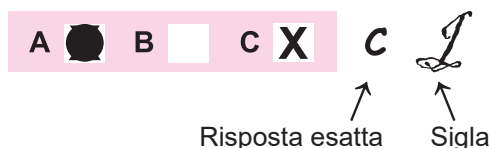

Sbagliato



b) quesito di tipo aperto

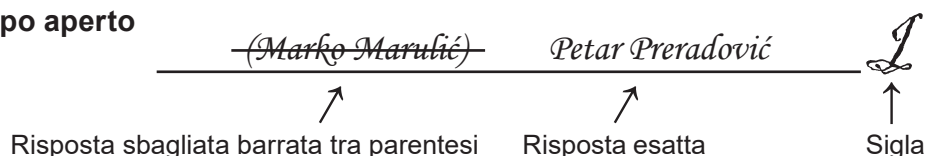

Lingua spagnola

Interpretación de textos escritos

Ejercicio 1

Preguntas 1-5

Lee los folletos turísticos (1-5) y relaciónalos con su contenido (A-F).

Hay una letra de sobra.

Marca tus respuestas en la hoja de respuestas.

- 1** Situada en el corazón de Andalucía, Córdoba es la primera ciudad con cuatro declaraciones de la Unesco de Patrimonio de la Humanidad. El centro histórico posee una gran riqueza monumental conservando el pasado árabe.
- 2** Bilbao es una de las ciudades más vanguardistas de España. Tiene muchas estructuras creadas por prestigiosos arquitectos, una amplia oferta cultural y un paisaje formado por bosques, montañas y costas del Mar Cantábrico.
- 3** Lima es la única capital sudamericana con salida al mar. Sus playas son perfectas para los surfistas. Su Centro Histórico fue declarado Patrimonio Cultural de la Humanidad. Por la excelente calidad y pasión de los cocineros peruanos, Lima ha sido nombrada Capital Gastronómica de Latinoamérica.
- 4** Madrid, la capital de España, conserva uno de los cascos históricos más importantes entre las grandes ciudades europeas. A esto se suma una animada vida nocturna, una amplia programación cultural y una tentadora oferta comercial.
- 5** Machu Picchu es una de las siete maravillas del mundo más visitadas por los turistas. Posee hermosas construcciones a base de piedras, que fueron talladas con mucha precisión y detalle. Era la obra más importante para los incas por haber sido construida en una montaña inaccesible.



Lingua spagnola

Interpretación de textos escritos

A

Probar platos diferentes.

B

Disfrutar del mar buceando.

C

Ir de compras y salir de noche.

D

Admirar la arquitectura indígena.

E

Ver las huellas de la cultura oriental.

F

Gozar de una gran variedad del terreno.

	A	B	C	D	E	F
1						
2						
3						
4						
5						



Lingua spagnola

Interpretación de textos escritos

Ejercicio 2

Preguntas 6-10

Lee los siguientes textos y elige la opción correcta **A**, **B** o **C**.

Marca tus respuestas en la hoja de respuestas.

- 6** ¿Sabes que la risa es lo mejor contra la infelicidad? Nos ayuda a liberarnos de nuestros males psíquicos; también se ha descubierto que la risa actúa sobre los mecanismos de defensa de nuestro cuerpo y lo inmuniza contra ciertas enfermedades. Por eso, algunos médicos y psicólogos usan la risa, ya sea como terapia capaz de curar la depresión, ya sea para tratar otras enfermedades físicas. No sabemos si la risa alarga la vida, pero al menos nos hace más llevadera. Así que, ¡ríete mucho!

Según el texto, ¿por qué es importante la risa?

- A** Elimina las enfermedades físicas.
- B** Prolonga la vida humana.
- C** Cura la depresión.

A	<input type="checkbox"/>
B	<input type="checkbox"/>
C	<input type="checkbox"/>

- 7** El explorador y conquistador español Francisco de Orellana fue el primero en navegar por el río Amazonas, desde Quito hasta el océano Atlántico y fue quien le dio nombre. La expedición tuvo que luchar contra tribus lideradas por mujeres guerreras y Orellana pensó que eran como las Amazonas de la mitología griega. Este fue, desde entonces, el «río de las Amazonas».

¿Quién dio nombre al río Amazonas?

- A** El explorador griego.
- B** La tribu de las mujeres guerreras.
- C** El conquistador español.

A	<input type="checkbox"/>
B	<input type="checkbox"/>
C	<input type="checkbox"/>



Lingua spagnola

Interpretación de textos escritos

- 8** El perfil de la Policía Nacional Española en *Twitter* fue puesto en marcha en 2009 y desde entonces no ha parado de crecer en número de seguidores. Ha sido un éxito la adaptación a esta plataforma como herramienta de utilidad operativa y colaboración ciudadana. Por eso, fueron posibles iniciativas para luchar contra el narcotráfico o campañas para frenar la violencia. Consiguiendo 3 millones de seguidores, la *@policia* se ha convertido en una cuenta de referencia internacional, superando al FBI.

¿En qué la Policía Nacional Española superó al FBI?

- A** En el número de seguidores.
- B** En la colaboración ciudadana.
- C** En la lucha contra el narcotráfico.

A	<input type="checkbox"/>
B	<input type="checkbox"/>
C	<input type="checkbox"/>

- 9** A pesar de que la comida española es muy variada y reconocida en el mundo entero, el plato que se lleva la palma de todos es el jamón ibérico. De hecho, la mayoría de los turistas que visitan España hablan maravillas de este jamón. Sin embargo, una de las curiosidades del país que más les llama la atención a los extranjeros es la pata de cerdo colgada en los bares o restaurantes a la vista de todo el mundo.

¿Qué maravilla a los turistas en España?

- A** Los platos variados.
- B** Las palmas ibéricas.
- C** Los jamones colgados.

A	<input type="checkbox"/>
B	<input type="checkbox"/>
C	<input type="checkbox"/>



Lingua spagnola

Interpretación de textos escritos

- 10** El dictador español Francisco Franco estableció, como medida para fomentar el turismo, un menú turístico. En los años 60 el Ministerio de Información y Turismo impuso esta modalidad económica de comer. Estos menús siguen inalterables hasta hoy en muchas Comunidades Autónomas. Generalmente, se pueden degustar cada día varios platos, una bebida, pan y postre a un precio muy competitivo.

El menú del día fue inventado por:

- A** Francisco Franco.
- B** el Ministerio de Turismo.
- C** las Comunidades Autónomas.

A	<input type="checkbox"/>
B	<input type="checkbox"/>
C	<input type="checkbox"/>

SPA A IK-1 D-S040



01

Lingua spagnola

Interpretación de textos escritos

Ejercicio 3

Preguntas 11-15

Lee el siguiente texto y elige la opción correcta **A**, **B**, **C** o **D**.

Marca tus respuestas en la hoja de respuestas.

El hallazgo de los restos óseos en Machu Picchu

El Instituto Nacional de Cultura de la andina región del Cusco informó hoy del hallazgo de 51 esqueletos humanos en la zona arqueológica de Machu Picchu, los cuales serán exhumados el próximo mes. Este organismo cultural ha anunciado que a mediados de junio se iniciarán los trabajos para recuperar los restos de quienes se cree que fueron habitantes de esa importante ciudadela que es uno de los principales atractivos de Perú.

Los arqueólogos explicaron que los esqueletos pertenecían a personas que vivieron en la época preincaica. Asimismo, señalaron que se trataba de enterramientos de campesinos, porque las muestras óseas se han encontrado en unas cuevas modestas en la ladera de una montaña al contrario de los restos de personas ilustres que se ubicaban en las rocas. La exhumación determinará las características principales de los individuos enterrados, tales como sexo, edad y causa de la muerte.

Ubicada a ciento doce kilómetros al norte de la ciudad del Cusco, en Machu Picchu vivían unas trescientas personas de alto rango y linaje. Machu Picchu es una ciudadela rodeada de misterio porque hasta ahora los arqueólogos no han descifrado la historia y la función de esta pétrea ciudad de casi un kilómetro de extensión, levantada por los incas en una mágica zona geográfica, donde confluyen lo andino y lo amazónico.

Se trata de una zona de riqueza cultural incalculable puesto que allí se encuentran los edificios que en su época de esplendor tuvieron jardines, acueductos, fuentes de agua, altares y múltiples espacios para el culto. El carácter ceremonial y las sorprendentes vías de acceso encontradas recientemente demuestran que la ciudadela fue utilizada como santuario religioso.

Machu Picchu es considerada hoy en día como una obra maestra de la arquitectura y la ingeniería, figurando en la lista del Patrimonio de la Humanidad de la UNESCO desde 1983. Por esta razón fue elegida el 7 de julio de 2007 como una de las nuevas maravillas del mundo.



SPA A IK-1 D-S040



01

Lingua spagnola

Interpretación de textos escritos

<p>11 Según el texto, los restos óseos encontrados:</p> <p>A todavía no han sido desenterrados. B con seguridad eran de habitantes de la ciudad. C fueron recuperados a mediados de junio. D han hecho de esta zona un atractivo turístico.</p>	<p>A <input type="checkbox"/></p> <p>B <input type="checkbox"/></p> <p>C <input type="checkbox"/></p> <p>D <input type="checkbox"/></p>
<p>12 ¿Qué se dice en el texto respecto a los restos encontrados?</p> <p>A Que están en una roca. B Que son de sexo masculino. C Que son de personas importantes. D Que pertenecen a una cultura anterior a la de los incas.</p>	<p>A <input type="checkbox"/></p> <p>B <input type="checkbox"/></p> <p>C <input type="checkbox"/></p> <p>D <input type="checkbox"/></p>
<p>13 Según el texto, Machu Picchu:</p> <p>A se extiende a 12 kilómetros. B fue habitada por habitantes de clase baja. C está ubicada en la zona amazónica. D todavía es una ciudad misteriosa.</p>	<p>A <input type="checkbox"/></p> <p>B <input type="checkbox"/></p> <p>C <input type="checkbox"/></p> <p>D <input type="checkbox"/></p>
<p>14 Debido al nuevo hallazgo Machu Picchu fue una ciudad:</p> <p>A de carácter defensivo. B destinada al culto religioso. C carente del agua. D de características ecológicas.</p>	<p>A <input type="checkbox"/></p> <p>B <input type="checkbox"/></p> <p>C <input type="checkbox"/></p> <p>D <input type="checkbox"/></p>
<p>15 En la actualidad, Machu Picchu:</p> <p>A se considera una de las antiguas maravillas del mundo. B es considerada una perfecta obra arquitectónica. C ha dejado de formar parte de la lista de la UNESCO. D ha sido elegida la mejor construcción de Cusco.</p>	<p>A <input type="checkbox"/></p> <p>B <input type="checkbox"/></p> <p>C <input type="checkbox"/></p> <p>D <input type="checkbox"/></p>
<div> <div>SPAA IK-1 D-S040</div> <div>  <div>01</div> </div> </div>	

Lingua spagnola

Interpretación de textos escritos

Ejercicio 4

Preguntas 16-20

Lee el siguiente texto y relaciona los números (16-20) con las letras (A-F) para completarlo.

Hay una letra de sobra.

Marca tus respuestas en la hoja de respuestas.

La niñera de élite

Se llama María Teresa. Es la primera niñera no británica que trabaja en la Casa Real de Inglaterra. Consiguió el puesto durante el 2014 (16) _____ a los pequeños Jorge y Carlota. Es española con tres años de estudio en Norland College, el centro más prestigioso de Europa (17) _____ la mejor niñera de élite. Es extremadamente exclusivo y costoso. Son pocas (18) _____ las que se gradúan. Son niñeras profesionales, formadas para hacerse cargo de los hijos de todos los que buscan un alto nivel de cuidado, educación y discreción. Durante el estudio aprenden cocina y nutrición, idiomas, primeros auxilios y todo tipo de materias básicas (19) _____ ricos herederos. Además, se incluyen clases de artes marciales y de reacción (20) _____ ataque terrorista. Las niñeras de Norland se caracterizan por sus guantes blancos, uniforme beige y gorro de fieltro.

- A** ante un posible
- B** las aceptadas y menos
- C** y desde entonces cuida
- D** las niñeras que
- E** para aprender a ser
- F** para la crianza de

	A	B	C	D	E	F
16	<input type="checkbox"/>	<input type="checkbox"/>	<input type="checkbox"/>	<input type="checkbox"/>	<input type="checkbox"/>	<input type="checkbox"/>
17	<input type="checkbox"/>	<input type="checkbox"/>	<input type="checkbox"/>	<input type="checkbox"/>	<input type="checkbox"/>	<input type="checkbox"/>
18	<input type="checkbox"/>	<input type="checkbox"/>	<input type="checkbox"/>	<input type="checkbox"/>	<input type="checkbox"/>	<input type="checkbox"/>
19	<input type="checkbox"/>	<input type="checkbox"/>	<input type="checkbox"/>	<input type="checkbox"/>	<input type="checkbox"/>	<input type="checkbox"/>
20	<input type="checkbox"/>	<input type="checkbox"/>	<input type="checkbox"/>	<input type="checkbox"/>	<input type="checkbox"/>	<input type="checkbox"/>

SPA A IK-1 D-S040



05

Lingua spagnola

Interpretación de textos escritos

Ejercicio 5

Preguntas 21-27

Lee el siguiente texto y elige la opción correcta **A**, **B**, **C** o **D**.

Marca tus respuestas en la hoja de respuestas.

El beso y sus beneficios científicos

El beso tiene un número de beneficios enorme y la ciencia lo afirma. Ya sea en la mejilla, por (21) _____ o apasionado, todos los besos tienen un gran número de (22) _____, por lo que es muy saludable darlos, cuantos más, mejor.

Por ejemplo, tras unos pocos minutos besando, tu cuerpo puede (23) _____ hasta 15 calorías. Además, mientras dura el beso, nuestro cerebro (24) _____ hormonas diversas, encargadas del placer y la felicidad. Si te sientes estresado, besar puede reducir tus niveles de la hormona (25) _____ de tus elevados niveles de estrés. Igualmente, las personas hipertensas deben dar muchos besos, ya que favorecen que la presión arterial sea menor. Y, por supuesto, dar un beso (26) _____ nuestra autoestima. No hay nada más bonito que amarse y sentirse bien. La ciencia te (27) _____, así que da muchos besos y disfruta de la vida.

21

- A cortesía
- B odio
- C desprecio
- D pasión

- A ☐
- B ☐
- C ☐
- D ☐

22

- A favores
- B privilegios
- C ventajas
- D aficiones

- A ☐
- B ☐
- C ☐
- D ☐

SPA A IK-1 D-S040



01

Lingua spagnola

Interpretación de textos escritos

<p>23</p> <p>A arder B apagar C encender D quemar</p>	<p>A <input type="checkbox"/></p> <p>B <input type="checkbox"/></p> <p>C <input type="checkbox"/></p> <p>D <input type="checkbox"/></p>
<p>24</p> <p>A relaja B libera C conecta D relaciona</p>	<p>A <input type="checkbox"/></p> <p>B <input type="checkbox"/></p> <p>C <input type="checkbox"/></p> <p>D <input type="checkbox"/></p>
<p>25</p> <p>A capaz B culpable C posible D probable</p>	<p>A <input type="checkbox"/></p> <p>B <input type="checkbox"/></p> <p>C <input type="checkbox"/></p> <p>D <input type="checkbox"/></p>
<p>26</p> <p>A respeta B disminuye C empeora D mejora</p>	<p>A <input type="checkbox"/></p> <p>B <input type="checkbox"/></p> <p>C <input type="checkbox"/></p> <p>D <input type="checkbox"/></p>
<p>27</p> <p>A apoya B afirma C aprueba D aprecia</p>	<p>A <input type="checkbox"/></p> <p>B <input type="checkbox"/></p> <p>C <input type="checkbox"/></p> <p>D <input type="checkbox"/></p>
<p>SPA A IK-1 D-S040</p> <div style="text-align: right;">  01 </div>	

Lingua spagnola

Interpretación de textos escritos

Ejercicio 6

Preguntas 28-35

Lee el siguiente texto y elige la opción correcta **A**, **B**, **C** o **D**.

Marca tus respuestas en la hoja de respuestas.

Enamorados de los libros

Muchos niños no pueden dormir si papá o mamá no **(28)** _____ leen un cuento. Un ritual que se repite cada noche, normalmente siempre de la misma manera, y que, a menudo, **(29)** _____ en el rato más feliz del día. Los cuentos son un placer para **(30)** _____ los escucha y además una actividad divertida que tiene un alto valor pedagógico. Al **(31)** _____ juntos como en un juego, descubriremos un modo de pasárselo bien en compañía **(32)** _____ nuestros hijos. A un niño que está familiarizado con los libros, le **(33)** _____ más fácil aprender a leer y escribir. Y a largo plazo los cuentos favorecen la capacidad de encontrar solución a los problemas. **(34)** _____ ello se suelen preferir los relatos cuyos protagonistas viven situaciones que les son conocidas a los niños porque se sienten identificados. **(35)** _____ es elegir los libros que tienen poco texto, letras grandes y dibujos de colores vistosos.

28

- A** los
- B** les
- C** le
- D** las

- A** ☐
- B** ☐
- C** ☐
- D** ☐

29

- A** convierta
- B** convierte
- C** se convierta
- D** se convierte

- A** ☐
- B** ☐
- C** ☐
- D** ☐

SPA A IK-1 D-S040



01

Lingua spagnola

Interpretación de textos escritos

30 A que B el quien C el que D cual	A <input type="checkbox"/> B <input type="checkbox"/> C <input type="checkbox"/> D <input type="checkbox"/>
31 A leer B leído C leyendo D leídos	A <input type="checkbox"/> B <input type="checkbox"/> C <input type="checkbox"/> D <input type="checkbox"/>
32 A por B con C de D a	A <input type="checkbox"/> B <input type="checkbox"/> C <input type="checkbox"/> D <input type="checkbox"/>
33 A es B está C sea D esté	A <input type="checkbox"/> B <input type="checkbox"/> C <input type="checkbox"/> D <input type="checkbox"/>
34 A Para B De C Por D A	A <input type="checkbox"/> B <input type="checkbox"/> C <input type="checkbox"/> D <input type="checkbox"/>
SPAA IK-1 D-S040	
 01	

Lingua spagnola

Interpretación de textos escritos

<div>35</div> <div><div>A Mejor</div><div>B El mejor</div><div>C La mejor</div><div>D Lo mejor</div></div>	<div><div>A</div><div>B</div><div>C</div><div>D</div></div>
<div></div>	
<div>SPAA IK-1 D-S040</div> <div><div></div><div>01</div></div>	

Lingua spagnola

Producción de textos escritos

ESAME DI SCRITTURA (Producción de textos escritos)

SPA A IK-1 D-S040



00

Lingua spagnola

Producción de textos escritos

En una redacción de **130** a **150** palabras escribe sobre un nuevo amigo. Tienes que escribir:

- quién es, de dónde es y cómo es;
- cómo os conocisteis;
- por qué es especial.

No firmes con tu nombre y apellido(s).

SPA A IK-1 D-S040



00

Foglio per la bella copia

Foglio per la bella copia



03

Foglio per la bella copia

Foglio per la bella copia

03

Foglio per la bella copia

Foglio per la bella copia

03

Lingua spagnola

Pagina vuota



Lingua spagnola

Pagina vuota



Lingua spagnola

Pagina vuota

