



Nacionalni centar
za vanjsko vrednovanje
obrazovanja

Adesivo per l'identificazione

INCOLLARE ATTENTAMENTE

PSI

PSICOLOGIA

PSI D-S045

PSI.45.IT.R.K1.28



48654



12

Pagina vuota



INDICAZIONI GENERALI

Leggi attentamente tutte le indicazioni e seguile.

Non voltare pagina e non iniziare a risolvere i quesiti senza il permesso dell'insegnante di servizio.

Incolla gli adesivi di identificazione su tutti i materiali d'esame che hai ricevuto nella busta sigillata.

L'esame dura **80** minuti.

Davanti a ciascun gruppo di quesiti trovi le indicazioni per la loro soluzione.

Leggile attentamente.

Per scrivere usa esclusivamente una penna a sfera di colore blu o nera.

Scrivi in modo leggibile. Le risposte non leggibili verranno valutate con zero (0) punti.

In caso di errore, correggi mettendo l'errore tra parentesi e barrandolo, poi apponi una breve firma.

È proibito firmarsi per intero con nome e cognome.

Una volta risolti i quesiti, controlla le risposte.

Buona fortuna!

Questo fascicolo d'esame ha 28 pagine, di cui 4 vuote.

Se hai sbagliato a scrivere la risposta correggi in questo modo:

a) quesito di tipo chiuso

Giusto



Correzione dell'errore

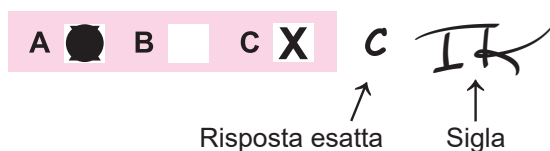

Sbagliato

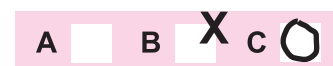

b) quesito di tipo aperto

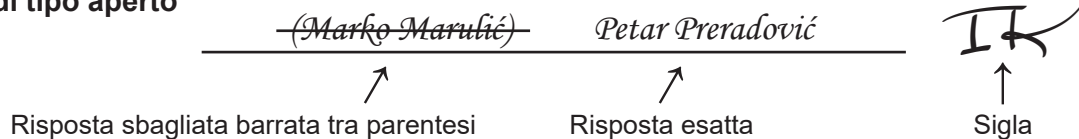

Psicologia

I QUESITI A SCELTA MULTIPLA

Nei seguenti quesiti fra le opzioni proposte, solo **una** è esatta.
Indica le risposte esatte con una X sul foglio delle risposte.

1. Come spiegano gli esponenti della teoria comportamentale in psicologia la reazione allo stress?

- A. È un comportamento acquisito in seguito agli stimoli e ai modelli dell'ambiente.
- B. Dipende dalla nostra capacità di essere in grado di affrontare la situazione.
- C. Ha fondamento nel sistema nervoso.
- D. Spesso include meccanismi di difesa inconsci.

- A. ☐
- B. ☐
- C. ☐
- D. ☐

2. Quale fra i gruppi indicati di seguito è il campione tipo di soggetti in una ricerca in cui si analizza come i cambiamenti fisici, che si manifestano nella pubertà, influiscano nelle quindicenni sulla percezione del proprio corpo?

- A. tutte le allieve quindicenni in Croazia
- B. tutte le allieve quindicenni di una scuola media superiore in Croazia
- C. tutte le allieve quindicenni degli indirizzi liceali di diverse parti della Croazia
- D. tutte le allieve quindicenni scelte occasionalmente nelle scuole medie superiori della Croazia

- A. ☐
- B. ☐
- C. ☐
- D. ☐

3. Quale fra le funzioni elencate di seguito, viene espletata dal sistema nervoso somatico?

- A. Accelerazione della respirazione e della circolazione.
- B. Rallentamento della funzione degli organi per la digestione.
- C. Ricezione delle informazioni relative alle mani fredde.
- D. Il poter dormire in uno spazio con rumori assordanti e surriscaldato.

- A. ☐
- B. ☐
- C. ☐
- D. ☐



Psicologia

<p>4. Quale parte del cervello sarà attivata e reagirà al grido che una persona sente mentre sta leggendo un libro?</p> <p>A. ipotalamo B. sistema limbico C. cervelletto D. talamo</p>	<p>A. <input type="checkbox"/></p> <p>B. <input type="checkbox"/></p> <p>C. <input type="checkbox"/></p> <p>D. <input type="checkbox"/></p>
<p>5. Fra quanto elencato di seguito, che cosa sarà usato dal pittore per creare la percezione della tridimensionalità dell'immagine?</p> <p>A. principio della vicinanza B. principio della continuità C. prospettiva lineare D. disparità binoculare</p>	<p>A. <input type="checkbox"/></p> <p>B. <input type="checkbox"/></p> <p>C. <input type="checkbox"/></p> <p>D. <input type="checkbox"/></p>
<p>6. Quale fra gli esempi proposti di seguito è riferito alla costanza della percezione?</p> <p>A. La persona riconosce una conoscente che ha cambiato colore di capelli. B. Dopo un po' di tempo la persona non percepisce più la pressione degli occhiali sul naso. C. Stando più a lungo al buio, si riescono a percepire gli oggetti che ci circondano. D. Dopo l'uscita da un ambiente con rumori assordanti, la persona continua a percepire i rumori ancora per un po'.</p>	<p>A. <input type="checkbox"/></p> <p>B. <input type="checkbox"/></p> <p>C. <input type="checkbox"/></p> <p>D. <input type="checkbox"/></p>
<p>7. In quale parte dell'occhio si trovano le cellule ricettive sensibili alla luce?</p> <p>A. cristallino B. pupilla C. iride D. retina</p>	<p>A. <input type="checkbox"/></p> <p>B. <input type="checkbox"/></p> <p>C. <input type="checkbox"/></p> <p>D. <input type="checkbox"/></p>
<p>PSI D-S045</p>	 <p>01</p>

Psicologia

<p>8. In quale fra gli esempi indicati di seguito viene descritta una barriera personale presente nel raggiungere di un obiettivo?</p> <p>A. Un giovane è ugualmente attratto dallo studio dell' arte drammatica come da quello della legge.</p> <p>B. Il regolamento scolastico vieta la presenza saltuaria dell'allievo alle lezioni.</p> <p>C. Un forte vento in direzione opposta rende impossibile al velista l'entrata nel porto.</p> <p>D. Una donna vuole indossare un cappotto rosso, ma al funerale si indossano di solito abiti scuri.</p>	<p>A. <input type="checkbox"/></p> <p>B. <input type="checkbox"/></p> <p>C. <input type="checkbox"/></p> <p>D. <input type="checkbox"/></p>
<p>9. Quale segnale di stress è presente nello studente che ha disturbi del sonno e che ha perso l'appetito perché non ha superato un esame importante?</p> <p>A. emotivo</p> <p>B. comportamentale</p> <p>C. cognitivo</p> <p>D. fisico</p>	<p>A. <input type="checkbox"/></p> <p>B. <input type="checkbox"/></p> <p>C. <input type="checkbox"/></p> <p>D. <input type="checkbox"/></p>
<p>10. Un giovane è solito guardare dei film spagnoli e si sorprende nel constatare che durante un soggiorno in Spagna è in grado di comprendere bene la lingua. Come si chiama questo tipo di apprendimento?</p> <p>A. apprendimento mediante visione</p> <p>B. apprendimento nascosto</p> <p>C. condizionamento classico</p> <p>D. condizionamento operante</p>	<p>A. <input type="checkbox"/></p> <p>B. <input type="checkbox"/></p> <p>C. <input type="checkbox"/></p> <p>D. <input type="checkbox"/></p>
<p>11. In quale fase della memorizzazione procedurale, il chitarrista può suonare e, allo stesso tempo, parlare con gli amici?</p> <p>A. nella fase cognitiva</p> <p>B. nella fase dei collegamenti</p> <p>C. nella fase dell'automatizzazione</p> <p>D. nella fase della memorizzazione sensoriale</p>	<p>A. <input type="checkbox"/></p> <p>B. <input type="checkbox"/></p> <p>C. <input type="checkbox"/></p> <p>D. <input type="checkbox"/></p>
<div data-bbox="180 2016 347 2054" data-label="Page-Footer"> <p>PSI D-S045</p> </div> <div data-bbox="1295 1975 1465 2110" data-label="Image"> </div>	

Psicologia

<p>12. Quali coppie di gemelli hanno la minore somiglianza per quanto riguarda l'intelligenza?</p> <p>A. gemelli eterozigoti cresciuti nello stesso ambiente B. gemelli omozigoti cresciuti nello stesso ambiente C. gemelli eterozigoti cresciuti in ambiente diverso D. gemelli omozigoti cresciuti in ambienti diversi</p>	<p>A. <input type="checkbox"/></p> <p>B. <input type="checkbox"/></p> <p>C. <input type="checkbox"/></p> <p>D. <input type="checkbox"/></p>
<p>13. Quale, fra le affermazioni proposte di seguito, non è riferita alle persone creative?</p> <p>A. Sono molto diligenti. B. Sono aperte a nuove esperienze. C. Sono motivate esclusivamente dal successo. D. Hanno molta conoscenza del settore in cui sono creative.</p>	<p>A. <input type="checkbox"/></p> <p>B. <input type="checkbox"/></p> <p>C. <input type="checkbox"/></p> <p>D. <input type="checkbox"/></p>
<p>14. In quale fase dello sviluppo cognitivo, il soggetto può formulare una conclusione corretta in cui Pietro è un unicorno, se si parte dal presupposto che tutti gli uomini sono degli unicorni e che Pietro è un uomo?</p> <p>A. nella fase senso-motoria B. nella fase pre-operativa C. nella fase delle operazioni concrete D. nella fase delle operazioni formali</p>	<p>A. <input type="checkbox"/></p> <p>B. <input type="checkbox"/></p> <p>C. <input type="checkbox"/></p> <p>D. <input type="checkbox"/></p>
<p>15. Qual è la mancanza principale del modello di ricerca trasversale?</p> <p>A. possibilità di ritiro e successiva perdita dei partecipanti B. lunga durata della ricerca C. analisi solamente di un campione di soggetti D. influenza della coorte sui risultati</p>	<p>A. <input type="checkbox"/></p> <p>B. <input type="checkbox"/></p> <p>C. <input type="checkbox"/></p> <p>D. <input type="checkbox"/></p>
<p>16. Fra quanto espresso di seguito, che cosa è espressione dell'invecchiamento primario?</p> <p>A. macchie cutanee a causa dell'esposizione al sole B. restringimento dei vasi sanguigni a causa di un'alimentazione scorretta C. riduzione della capacità polmonare a causa del consumo prolungato di sigarette D. aumento della massa corporea in seguito al rallentamento del metabolismo</p>	<p>A. <input type="checkbox"/></p> <p>B. <input type="checkbox"/></p> <p>C. <input type="checkbox"/></p> <p>D. <input type="checkbox"/></p>
<div> <div>PSI D-S045</div> <div>  <div>01</div> </div> </div>	

Psicologia

17. Quale metodo di analisi della personalità viene applicato da uno psicologo che, per un posto di lavoro di un determinato profilo, assegna ai candidati un compito che dovranno affrontare spesso in relazione al dato posto di lavoro?

- A. test situazionale
- B. questionario sulla personalità
- C. scala di valutazione
- D. tecnica della proiezione

- A. ☐
- B. ☐
- C. ☐
- D. ☐

18. Quale fra i sintomi elencati di seguito riconduce ad una disfunzione psicotica?

- A. La persona usa frequentemente sostanze psicoattive.
- B. La persona è convinta che gli extraterrestri leggano i suoi pensieri.
- C. La persona prova una forte paura negli spazi pubblici.
- D. La persona sogna spesso un avvenimento traumatico vissuto nel passato.

- A. ☐
- B. ☐
- C. ☐
- D. ☐

19. In base alle ricerche di M. Sherif, quale, fra i metodi elencati di seguito, potrebbe essere il più efficace nella soluzione di un conflitto in cui gli allievi della stessa classe si sono divisi in due gruppi.

- A. limitazione degli incontri e dello svolgimento di attività in comune
- B. organizzazione di una competizione del sapere e di un gioco a squadre sul modello di *Bianchi e neri*
- C. colloquio distinto con i due gruppi sulle cause del conflitto
- D. allestimento di uno spettacolo congiunto, al fine della partecipazione a un festival internazionale

- A. ☐
- B. ☐
- C. ☐
- D. ☐



Psicologia

20. Quale fra le affermazioni proposte di seguito è riferita al conformismo?

- A.** La persona non si impegna molto nella tutela dell'ambiente, in quanto considera ci siano dei servizi che devono occuparsi di questo problema.
- B.** La persona cambia il proprio atteggiamento positivo in merito alla raccolta differenziata, in quanto proprio tale persona spesso non bada a dove getta la spazzatura.
- C.** La persona, durante una discussione con gli amici, è incline ad assumere la posizione della maggioranza, in base alla quale è inutile usare i sacchetti di plastica.
- D.** La persona, nell'azione congiunta di pulizia della spiaggia, si impegna di meno in quanto non vede quale sia il proprio contributo alla riuscita del lavoro.

A.

☐

B.

☐

C.

☐

D.

☐

II BATTERIA DI QUESITI

La batteria di quesiti comprende più quesiti legati a un testo.

Sono dati tre testi in cui vengono descritte situazioni di diverso genere in riferimento alla sfera del comportamento o della percezione studiati dalla psicologia.

Leggi attentamente il primo testo.

Anna è una psicologa e si occupa di psicofisica. Studia la quantità minima dell'estratto delle rose che stimola il senso della percezione dell'olfatto, come pure il minimo cambiamento della quantità di estratto che può causare dei cambiamenti nell'olfatto. Nel suo lavoro, è particolarmente importante la precisione del movimento della mano, come pure un'ottima convergenza degli occhi che le consente una valutazione esatta della distanza degli oggetti che sta usando. Per anni ha lavorato molto intensamente, prima di tutto per comprare un appartamento. È riuscita a vendere le proprie scoperte all'industria dei profumi, e ciò le ha permesso l'acquisto di un appartamento, per cui è molto orgogliosa del proprio lavoro.



Psicologia

Quesiti a risposta breve

I quesiti che seguono richiedono una risposta breve (una o più parole, o una frase semplice).
Inserisci le risposte **soltanto** nello spazio previsto nel fascicolo d'esame.
Non utilizzare lo spazio previsto per la valutazione.

21. Quali campi funzionali nella corteccia cerebrale consentono ad Anna di avere movimenti della mano di alta precisione? _____	0 <input type="checkbox"/> 1 <input type="checkbox"/> 2 <input type="checkbox"/> punto
22. A quale gruppo di segnali di profondità appartiene la convergenza degli occhi che permette ad Anna di valutare la distanza degli oggetti? _____	0 <input type="checkbox"/> 1 <input type="checkbox"/> 2 <input type="checkbox"/> punto
23. Quale tipo di motivazione sprona Anna a lavorare intensamente? _____	0 <input type="checkbox"/> 1 <input type="checkbox"/> 2 <input type="checkbox"/> punto
24. In base alla gerarchia di Maslow, a quale categoria di bisogni appartiene il bisogno dell'acquisto dell'appartamento? _____	0 <input type="checkbox"/> 1 <input type="checkbox"/> 2 <input type="checkbox"/> punto

PSI D-S045



02

Psicologia

25. A quale categoria di emozioni appartiene l'orgoglio nominato nell'ultima frase del testo?

0 ☐

1 ☐

2 ☐

punto

PSI D-S045



02

Psicologia

Quesito a risposta lunga

Rispondi al seguente quesito con alcune frasi, in modo chiaro e conciso, concentrandoti su quello che è importante per la sua soluzione.

Scrivi le risposte **soltanto** nel posto previsto in questo fascicolo d'esame.

Non utilizzare lo spazio previsto per la valutazione.

- 26.** Indica il nome del fondatore del campo della psicologia di cui si occupa Anna e nomina due tipologie di sensibilità studiate da Anna e associa ad ognuna di esse la parte del testo che la caratterizza.

[illegible]

0	<input type="checkbox"/>
1	<input type="checkbox"/>
2	<input type="checkbox"/>
3	<input type="checkbox"/>

punto

PSI D-S045



02

Psicologia

Leggi attentamente il secondo testo.

Pietro ha otto anni e vive in Croazia con la madre croata e il padre francese. I suoi genitori gli raccontano sempre come, nel momento in cui aveva cominciato a parlare, ripeteva ogni parola nuova molte volte in croato e poi in francese. Talvolta, quando parla con il padre, Pietro non può ricordare come si dice qualcosa in lingua francese, in quanto gli ritorna in mente spontaneamente la parola in croato. Il padre lo rincuora dicendogli che egli stesso ha delle difficoltà nell'apprendere la lingua rispetto a sua madre e alle altre donne in famiglia. Spesso, Pietro giocava con sua madre nel parco al gioco di indovinare le parole e ricorda esattamente la situazione in cui il gioco è stato interrotto dal morso di un cane lupo. Da quel momento, per un dato periodo, ha avuto timore di tutti i cani, ma dopo un po' di tempo ha avuto paura solamente dei cani lupo. Per fortuna, non ha più avuto esperienze spiacevoli con i cani e dopo sei mesi non ne ha avuto più paura.

PSI D-S045



00

Psicologia

Quesiti a risposta breve

I quesiti che seguono richiedono una risposta breve (una o più parole, o una frase semplice).
Inserisci le risposte **soltanto** nello spazio previsto nel fascicolo d'esame.
Non utilizzare lo spazio previsto per la valutazione.

<p>27. Qual è il quoziente di intelligenza di Pietro se la sua età mentale è di 10 anni?</p> <p>_____</p>	<p>0 <input type="checkbox"/></p> <p>1 <input type="checkbox"/></p> <p>2 <input type="checkbox"/></p> <p>punto</p>
<p>28. Come si chiamano i cambiamenti nelle cellule della corteccia cerebrale che subentrano in seguito alla ripetizione e successiva memorizzazione delle parole?</p> <p>_____</p>	<p>0 <input type="checkbox"/></p> <p>1 <input type="checkbox"/></p> <p>2 <input type="checkbox"/></p> <p>punto</p>
<p>29. Quale tipo di interferenza si sviluppa nella mente di Pietro nel momento in cui, parlando con il padre, la conoscenza della lingua croata gli rende più difficile il ricordo di alcune parole in lingua francese?</p> <p>_____</p>	<p>0 <input type="checkbox"/></p> <p>1 <input type="checkbox"/></p> <p>2 <input type="checkbox"/></p> <p>punto</p>
<p>30. A quale fattore di intelligenza si può attribuire il momento in cui Pietro e suo padre hanno maggiori difficoltà di apprendimento della lingua rispetto alla madre e alle altre donne della famiglia?</p> <p>_____</p>	<p>0 <input type="checkbox"/></p> <p>1 <input type="checkbox"/></p> <p>2 <input type="checkbox"/></p> <p>punto</p>

PSI D-S045



02

Psicologia

31. Grazie a quale specifica tipologia di memoria a lungo termine, Pietro conserva il ricordo della situazione vissuta nel parco?

0 ☐

1 ☐

2 ☐

punto

PSI D-S045



02

Psicologia

Quesito a risposta lunga

Rispondi al seguente quesito con alcune frasi, in modo chiaro e conciso, concentrandoti su quello che è importante per la sua soluzione.

Scrivi le risposte **soltanto** nel posto previsto in questo fascicolo d'esame.

Non utilizzare lo spazio previsto per la valutazione.

32. Indica tre situazioni legate al condizionamento classico descritte nelle ultime due frasi del testo ed associa ad ognuna di esse la parte del testo che la descrive.

[illegible]

0	<input type="checkbox"/>
1	<input type="checkbox"/>
2	<input type="checkbox"/>
3	<input type="checkbox"/>

punto

PSI D-S045



02

Psicologia

Leggi attentamente il terzo testo.

Lidia è flautista in un'orchestra. Si prepara diligentemente per i concerti, è particolarmente autocritica ed è molto gentile con gli altri. In linea di massima è soddisfatta con se stessa, ma vorrebbe essere maggiormente organizzata e rilassata in alcune situazioni.

Ha tre bambini. Suo figlio di otto mesi è molto legato a lei e richiede di essere particolarmente rincuorato quando si fa male, oppure quando è stanco. Il suo secondo figlio ha cominciato a frequentare l'asilo e tra i giocattoli sceglie diversi veicoli e attrezzi, si rifiuta di portare lo zainetto viola in quanto pensa questo sia un colore da femminucce. Sua figlia, pensa alla professione da scegliere, sperimenta attività varie, sperimenta acconciature nuove e stili diversi di abbigliamento, spesso sorprende i genitori con i propri atteggiamenti, ad esempio, si rifiuta di calzare scarpe di pelle.



Psicologia

Quesiti a risposta breve

I quesiti che seguono richiedono una risposta breve (una o più parole, o una frase semplice).
Inserisci le risposte **soltanto** nello spazio previsto nel fascicolo d'esame.
Non utilizzare lo spazio previsto per la valutazione.

33. Quale tipologia di gruppo sociale è rappresentata dall'orchestra? _____	0 <input type="checkbox"/> 1 <input type="checkbox"/> 2 <input type="checkbox"/> punto
34. Come si chiama l'insieme delle caratteristiche della personalità descritto nella seconda frase del testo? _____	0 <input type="checkbox"/> 1 <input type="checkbox"/> 2 <input type="checkbox"/> punto
35. Secondo Rogers, come si chiama l'immagine di sé descritta nella parte che cita <i>vorrebbe essere maggiormente organizzata e rilassata in alcune situazioni</i> ? _____	0 <input type="checkbox"/> 1 <input type="checkbox"/> 2 <input type="checkbox"/> punto
36. Quali sono i due ruoli di Lidia nominati nel testo? _____	0 <input type="checkbox"/> 1 <input type="checkbox"/> 2 <input type="checkbox"/> punto

PSI D-S045



02

Psicologia

37. Quale componente dell'atteggiamento è riconducibile al rifiuto di calzare le scarpe di pelle?

0 ☐

1 ☐

2 ☐

punto

PSI D-S045



02

Psicologia

Quesito a risposta lunga

Rispondi al seguente quesito con alcune frasi, in modo chiaro e conciso, concentrandoti su quello che è importante per la sua soluzione.

Scrivi le risposte **soltanto** nel posto previsto in questo fascicolo d'esame.

Non utilizzare lo spazio previsto per la valutazione.

- 38.** Indica tre caratteristiche dello sviluppo socio-emotivo dei figli di Lidia descritte nel testo e associa ad ognuna di esse la frase che la descrive.

0 ☐
1 ☐
2 ☐
3 ☐

punto

PSI D-S045



02

Psicologia

III QUESITI A RISPOSTA BREVE

I quesiti che seguono richiedono una risposta breve (una o più parole, o una frase semplice).
Inserisci le risposte **soltanto** nello spazio previsto nel fascicolo d'esame.
Non utilizzare lo spazio previsto per la valutazione.

<p>39. Come si chiama in psicologia il metodo di ricerca mediante il quale, presso le istituzioni prescolari, si osservano i bambini e si raccolgono le informazioni relative allo sviluppo nel gioco?</p> <p>_____</p>	<p>0 <input type="checkbox"/></p> <p>1 <input type="checkbox"/></p> <p>2 <input type="checkbox"/></p> <p>punto</p>
<p>40. Quale settore della psicologia studia come il modello educativo dei genitori influisca sullo sviluppo dell'autostima dei bambini?</p> <p>_____</p>	<p>0 <input type="checkbox"/></p> <p>1 <input type="checkbox"/></p> <p>2 <input type="checkbox"/></p> <p>punto</p>
<p>41. Quale parte della cellula nervosa trasmetterà l'impulso nervoso al muscolo della mano al fine di spostarla?</p> <p>_____</p>	<p>0 <input type="checkbox"/></p> <p>1 <input type="checkbox"/></p> <p>2 <input type="checkbox"/></p> <p>punto</p>
<p>42. Come si chiama il processo che rende possibili i cambiamenti nello sviluppo del bambino, ad esempio il caso in cui la maggior parte dei bambini comincia a camminare intorno all'anno di vita?</p> <p>_____</p>	<p>0 <input type="checkbox"/></p> <p>1 <input type="checkbox"/></p> <p>2 <input type="checkbox"/></p> <p>punto</p>

PSI D-S045



02

Psicologia

IV QUESITI A RISPOSTA LUNGA

Rispondi al seguente quesiti con alcune frasi, in modo chiaro e conciso, concentrandoti su quello che è importante per la sua soluzione.

Scrivi le risposte **soltanto** nel posto previsto in questo fascicolo d'esame.

Non utilizzare lo spazio previsto per la valutazione.

43. Descrivi due differenze fra il periodo pre-scientifico e quello scientifico della psicologia e indica l'anno che separa questi due periodi.

[illegible]

0	<input type="checkbox"/>
1	<input type="checkbox"/>
2	<input type="checkbox"/>
3	<input type="checkbox"/>

punto

PSI D-S045



02

Psicologia

44. Uno studente è di statura media. Spesso ha sonno ed è di malumore. Durante l'esame i battiti del cuore sono accelerati.

Nomina le tre ghiandole a secrezione interna che influiscono sul manifestarsi dei sintomi descritti e associa ad ognuna di esse la parte del testo che ne descrive il funzionamento.

[illegible]

0	<input type="text"/>
1	<input type="text"/>
2	<input type="text"/>
3	<input type="text"/>
punto	

PSI D-S045



02

Psicologia

45. Partendo dalle tre caratteristiche fondamentali, confronta la terapia medica dei disturbi psichici e la psicoterapia.

[illegible]

0	
1	
2	
3	

punto

PSI D-S045



02

Pagina vuota



Pagina vuota



Pagina vuota

