



Nacionalni centar
za vanjsko vrednovanje
obrazovanja

Идентификациона
налепница

ПАЖЉИВО НАЛЕПИТИ

PSI

ПСИХОЛОГИЈА

PSI D-S045

PSI.45.SR.R.K1.28



47953



12

Празна страница



ОПШТА УПУТСТВА

Пажљиво прочитајте сва упутства и следите их.

Не okreћите страницу и не решавајте задатке док то не одобри дежурни наставник.

Налепите идентификационе налепнице на све испитне материјале које сте добили у сигурносној врећици.

Испит траје **80** минута.

Испред сваке групе задатака је упутство за решавање. Пажљиво га прочитајте.

Употребљавајте искључиво хемијску оловку којом се пише плавом или црном бојом.

Пишите читко. Нечитки одговори бодоваће се с нула (0) бодова.

Ако погрешите у писању, грешке ставите у заграде, прецртајте их и ставите скраћени потпис.

Забрањено је потписати се пуним именом и презименом.

Када решите задатке, проверите одговоре.

Желимо Вам много успеха!

Ова испитна књижица има 28 страница, од тога 4 празне.

Ако сте погрешно означили одговор, исправите овако:

а) **задатак затвореног типа**

Тачно

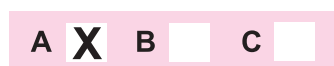

Исправак нетачног уноса



Нетачно

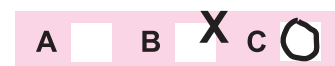

Преписан тачан одговор

Скраћени потпис

б) **задатак отвореног типа**

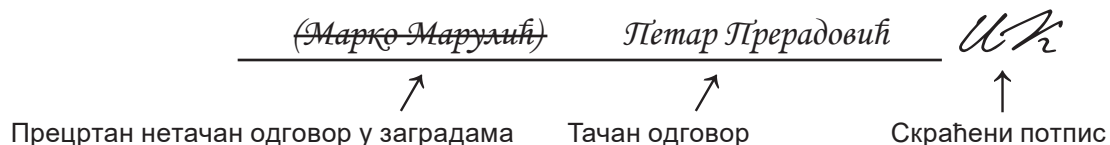

Психологија

I. ЗАДАЦИ ВИШЕСТРУКОГ ИЗБОРА

У следећим задацима од више понуђених одговора само **један** је тачан.
Тачне одговоре морате означити знаком X на листу за одговоре.

1. Како представници бихевиоралног правца у психологији објашњавају реаговање на стресне догађаје?

A. Научено је кроз поткрепљење из околине.
B. Зависи од наше процене да се носимо са ситуацијом.
C. Има подлогу у нервном систему.
D. Често укључује несвесне одбрамбене механизме.

A. ☐
B. ☐
C. ☐
D. ☐

2. Која је од наведених група репрезентативни узорак у истраживању којим желимо испитати како физичке промене које се догађају у пубертету утичу на доживљај властитог тела код петнаестогодишњих девојака?

A. све петнаестогодишње ученице у Хрватској
B. све петнаестогодишње ученице једне средње школе у Хрватској
C. све петнаестогодишње ученице гимназија из различитих делова Хрватске
D. све петнаестогодишње ученице из по случају одабраних средњих школа у Хрватској

A. ☐
B. ☐
C. ☐
D. ☐

3. Коју од наведених функција обавља соматски нервни систем?

A. Убрзава дисање и крвоток.
B. Успорава рад органа за варење.
C. Омогућава пријем информација о хладним рукама.
D. Омогућава спавање у бучној и прегрејаној просторији.

A. ☐
B. ☐
C. ☐
D. ☐



Психологија

<p>4. Који ће се део мозга активирати и усмерити пажњу на гласан тресак који особа зачује док чита књигу?</p> <p>A. хипоталамус B. лимбички систем C. мали мозак D. таламус</p>	<p>A. <input type="checkbox"/></p> <p>B. <input type="checkbox"/></p> <p>C. <input type="checkbox"/></p> <p>D. <input type="checkbox"/></p>
<p>5. Чиме ће се од наведеног користити сликар како би код посматрача створио доживљај тродимензионалности слике?</p> <p>A. начелом близине B. начелом континуитета C. линеарном перспективом D. бинокуларном диспаратности</p>	<p>A. <input type="checkbox"/></p> <p>B. <input type="checkbox"/></p> <p>C. <input type="checkbox"/></p> <p>D. <input type="checkbox"/></p>
<p>6. Који се од наведених примера односи на константност перцепције?</p> <p>A. Особа препознаје познаницу која је променила боју косе. B. Након неког времена особа не осећа додир наочара на носу. C. Шта особа дуже борави у мраку, боље уочава предмете око себе. D. Након изласка из бучне просторије особи још неко време одзвањају звукови.</p>	<p>A. <input type="checkbox"/></p> <p>B. <input type="checkbox"/></p> <p>C. <input type="checkbox"/></p> <p>D. <input type="checkbox"/></p>
<p>7. У којем се делу ока налазе рецепторске станице које су осетљиве на светлост?</p> <p>A. у сочиву B. у зеници C. у шареници D. у мрежњачи</p>	<p>A. <input type="checkbox"/></p> <p>B. <input type="checkbox"/></p> <p>C. <input type="checkbox"/></p> <p>D. <input type="checkbox"/></p>
<p>8. У којем је од наведених примера описана лична баријера у постизању циља?</p> <p>A. Младића подједнако привлаче студије глуме и студије права. B. Школски правилник ученику не дозвољава повремено долажење на наставу. C. Јак ветар супротног смера онемогућава једриличару упловљавање у луку. D. Жена жели обући црвени капут, а на погребу се очекује облачење тамне одеће.</p>	<p>A. <input type="checkbox"/></p> <p>B. <input type="checkbox"/></p> <p>C. <input type="checkbox"/></p> <p>D. <input type="checkbox"/></p>
<p>PSI D-S045</p>	 <p>01</p>

Психологија

<p>9. Који је знак стреса присутан код студента који има тешкоће са спавањем и који је изгубио апетит јер није положио важан испит?</p> <p>A. емоционални B. бихевиорални C. когнитивни D. телесни</p>	<p>A. <input type="checkbox"/></p> <p>B. <input type="checkbox"/></p> <p>C. <input type="checkbox"/></p> <p>D. <input type="checkbox"/></p>
<p>10. Младић је гледао шпанске филмове и изненадио се када се у Шпанији могао прилично добро служити тим језиком. Како се назива описана врста учења?</p> <p>A. учење увидом B. прикривено учење C. класично условљавање D. оперантно условљавање</p>	<p>A. <input type="checkbox"/></p> <p>B. <input type="checkbox"/></p> <p>C. <input type="checkbox"/></p> <p>D. <input type="checkbox"/></p>
<p>11. У којој фази процедуралног памћења гитариста може истовремено да свира и разговара с пријатељима?</p> <p>A. у когнитивној фази B. у фази повезивања C. у фази аутоматизације D. у фази сензорног памћења</p>	<p>A. <input type="checkbox"/></p> <p>B. <input type="checkbox"/></p> <p>C. <input type="checkbox"/></p> <p>D. <input type="checkbox"/></p>
<p>12. Који парови близанаца имају најмању сличност интелигенције?</p> <p>A. двојајчани близанци одрасли у истој околини B. једнојајчани близанци одрасли у истој околини C. двојајчани близанци одрасли у различитој околини D. једнојајчани близанци одрасли у различитој околини</p>	<p>A. <input type="checkbox"/></p> <p>B. <input type="checkbox"/></p> <p>C. <input type="checkbox"/></p> <p>D. <input type="checkbox"/></p>
<p>13. Која се од наведених тврдњи не односи на креативне особе?</p> <p>A. Врло су марљиве. B. Отворене су за нова искуства. C. Мотивисане су искључиво успехом. D. Много знају о подручјима у којима су креативне.</p>	<p>A. <input type="checkbox"/></p> <p>B. <input type="checkbox"/></p> <p>C. <input type="checkbox"/></p> <p>D. <input type="checkbox"/></p>
<div>PSI D-S045</div> <div>  <div>01</div> </div>	

Психологија

<p>14. У којој фази когнитивног развоја особа може да изведе тачан закључак да је Перо једнорог, ако се претпоставља да су сви људи једнорози и да је Перо човек?</p> <p>A. у сензомоторној фази B. у предоперацијској фази C. у фази конкретних операција D. у фази формалних операција</p>	<p>A. <input type="checkbox"/> B. <input type="checkbox"/> C. <input type="checkbox"/> D. <input type="checkbox"/></p>
<p>15. Шта је главни недостатак трансверзалног типа истраживања?</p> <p>A. могућност губитка испитаника B. дуго трајање истраживања C. проучавање једне добне групе D. утицај кохорте на резултате</p>	<p>A. <input type="checkbox"/> B. <input type="checkbox"/> C. <input type="checkbox"/> D. <input type="checkbox"/></p>
<p>16. Која је од наведених појава последица примарног старења?</p> <p>A. пеге по кожи услед изложености сунцу B. зачепљеност крвних судова због неприкладне прехране C. мањи капацитет плућа због дугогодишњег пушења D. повећање телесне масе због споријих метаболичких процеса</p>	<p>A. <input type="checkbox"/> B. <input type="checkbox"/> C. <input type="checkbox"/> D. <input type="checkbox"/></p>
<p>17. Коју методу испитивања личности примењује психолог који кандидатима за одређено радно место даје задатак с којим ће се често сусретати на томе послу?</p> <p>A. ситуацијски тест B. упитник личности C. скалу процене D. пројективну технику</p>	<p>A. <input type="checkbox"/> B. <input type="checkbox"/> C. <input type="checkbox"/> D. <input type="checkbox"/></p>
<p>18. Који од наведених симптома упућује на психотични поремећај?</p> <p>A. Особа учестало конзумира психоактивне супстанце. B. Особа је уверена да јој ванземаљци умећу мисли. C. Особа осећа интензиван страх на јавним просторима. D. Особа често сања трауматски догађај који је проживела.</p>	<p>A. <input type="checkbox"/> B. <input type="checkbox"/> C. <input type="checkbox"/> D. <input type="checkbox"/></p>
<p>PSI D-S045</p>	<div> 01</div>

Психологија

19. Који би од наведених поступака према истраживањима М. Шерифа био најефикаснији у решавању сукоба у којем су се ученици у разреду поделили у две групе?

- A.** ограничење виђања и заједничких активности
- B.** организовање међусобних такмичења у знању и игри граничара
- C.** разговор са једном па затим са другом групом о узроцима сукоба
- D.** припрема заједничке представе како би отпутовали на међународни фестивал

A.	<input type="checkbox"/>
B.	<input type="checkbox"/>
C.	<input type="checkbox"/>
D.	<input type="checkbox"/>

20. Која се од наведених тврдњи односи на конформизам?

- A.** Особа не чини много за заштиту околине, јер сматра да постоје службе које се о томе брину.
- B.** Особа мења позитиван став о одвајању отпада, јер сама често не пази где одлаже отпад.
- C.** Особа се у расправи с пријатељима приклања ставу већине да је непотребно користити се пластичним врећицама.
- D.** Особа у акцији заједничког чишћења плаже улаже мање труда јер не види колики је њен појединачни допринос.

A.	<input type="checkbox"/>
B.	<input type="checkbox"/>
C.	<input type="checkbox"/>
D.	<input type="checkbox"/>



Психологија

II. ГРУПА ЗАДАТАКА

Група задатака садржи више задатака везаних за један уводни текст. Задата су три текста која описују различите ситуације које се односе на неко подручје понашања или доживљавања које изучава психологија.



PSI D-S045



00

Психологија

Пажљиво прочитајте први текст.

Ана је психологиња и бави се психофизиком. Истражује најмање количине екстракта руже које изазивају осећај мириса, као и најмању промену количине екстракта која може изазвати промену осећаја. На послу који ради посебно јој је битна прецизност покрета руку, као и добра конвергенција очију која јој омогућава тачну процену удаљености предмета којима се користи. Годинама је напорно радила понајпре како би купила стан. Важна открића својих истраживања успела је продати индустрији парфема, шта јој је омогућило куповину стана због чега је била јако поносна на свој рад.

PSI D-S045



00

Психологија

Задаци кратког одговора

У следећим задацима одговорите кратким одговором (речју, са неколико речи или једноставном реченицом).

Одговоре упишите **само** на предвиђено место у испитној свесци.

Не попуњавајте простор за бодовање.

21. Која функционална подручја у кори великог мозга омогућавају Ани прецизност покрета руку? _____	0 <input type="checkbox"/> 1 <input type="checkbox"/> 2 <input type="checkbox"/> бод
22. Којој групи знакова дубине припада конвергенција очију која омогућава Ани процену удаљености предмета? _____	0 <input type="checkbox"/> 1 <input type="checkbox"/> 2 <input type="checkbox"/> бод
23. Која врста мотивације подстиче Ану на напоран рад? _____	0 <input type="checkbox"/> 1 <input type="checkbox"/> 2 <input type="checkbox"/> бод
24. Којој групи потреба према Масловљевој хијерархији припада потреба коју Ана задовољава куповином стана? _____	0 <input type="checkbox"/> 1 <input type="checkbox"/> 2 <input type="checkbox"/> бод

PSI D-S045



02

Психологија

25. Којој групи емоција припада понос који се спомиње у задњој реченици текста?

0 ☐

1 ☐

2 ☐

бод

PSI D-S045



02

Психологија

Задатак продуженог одговора

У следећем задатку одговорите са неколико реченица, јасно и сажето, усмеравајући се на оно шта је битно за задатак.

Одговоре упишите **само** на предвиђено место у испитној свесци.

Не попуњавајте простор за бодовање.

26. Наведите презиме оснивача подручја психологије којим се Ана бави и именујте две врсте осетљивости које Ана истражује те свакој придружите део текста који је описује.

[illegible]

0	<input type="checkbox"/>
1	<input type="checkbox"/>
2	<input type="checkbox"/>
3	<input type="checkbox"/>
бод	

PSI D-S045



02

Психологија

Пажљиво прочитајте други текст.

Петар има осам година и живи у Хрватској с мајком Хрватицом и оцем Французом. Родитељи му увек спомињу како је, када је учио говорити, сваку нову реч пуно пута поновио на хрватском, а затим на француском језику. Понекад када разговара с оцем, Петар се не може одмах сетити како се нешто каже на француском језику, јер му се спонтано наметне хрватска реч. Отац га теши да и њему учење језика иде лошије него мајци и другим женама у породици. Петар је често с мајком у парку играо игру погађања речи и тачно се сећа ситуације у којој му је игру прекинуо угриз пса вучјака. Од тада се једно време бојао свих паса, но након неког времена бојао се само вучјака. На срећу, више није имао неугодних искустава са псима па их се након шест месеци више уопште није бојао.

PSI D-S045



00

Психологија

Задаци кратког одговора

У следећим задацима одговорите кратким одговором (речју, са неколико речи или једноставном реченицом).

Одговоре упишите **само** на предвиђено место у испитној свесци.

Не попуњавајте простор за бодовање.

<p>27. Колики је Петров коефицијент интелигенције ако је његова ментална доб 10?</p> <p>_____</p>	<p>0 <input type="checkbox"/></p> <p>1 <input type="checkbox"/></p> <p>2 <input type="checkbox"/></p> <p>бод</p>
<p>28. Како се називају промене у ћелијама коре великог мозга до којих долази услед Петровог понављања и памћења речи?</p> <p>_____</p>	<p>0 <input type="checkbox"/></p> <p>1 <input type="checkbox"/></p> <p>2 <input type="checkbox"/></p> <p>бод</p>
<p>29. Коју врсту интерференције доживљава Петар када му знање хрватског језика у разговору с оцем отежава присећање неке речи на француском језику?</p> <p>_____</p>	<p>0 <input type="checkbox"/></p> <p>1 <input type="checkbox"/></p> <p>2 <input type="checkbox"/></p> <p>бод</p>
<p>30. Којем се фактору интелигенције може приписати да Петру и његовом оцу учење језика иде лошије него његовој мајци и другим женама у породици?</p> <p>_____</p>	<p>0 <input type="checkbox"/></p> <p>1 <input type="checkbox"/></p> <p>2 <input type="checkbox"/></p> <p>бод</p>

PSI D-S045



02

Психологија

31. У којој је специфичној врсти дугорочног памћења Петру похрањено сећање на ситуацију у парку?

0 ☐

1 ☐

2 ☐

бод

PSI D-S045



02

Психологија

Задатак продуженог одговора

У следећем задатку одговорите с неколико реченица, јасно и сажето, усмеравајући се на оно шта је битно за задатак.

Одговоре упишите **само** на предвиђено место у испитној свесци.

Не попуњавајте простор за бодовање.

32. Именујте три појаве везане за класично условљавање које су описане у задње две реченице текста и свакој придружите део текста који је описује.

[illegible]

0	<input type="text"/>
1	<input type="text"/>
2	<input type="text"/>
3	<input type="text"/>
бод	

PSI D-S045



02

Психологија

Пажљиво прочитајте трећи текст.

Лидија је флаутистица у оркестру. Марљиво се припрема за концерте, прилично је самокритична и врло је љубазна према другима. Углавном је задовољна собом, но волела би да буде још организованија и опуштенија у неким ситуацијама.

Мајка је троје деце. Њен осмомесечни дечак јако је везан за њу и посебно тражи утеху када се удари или је јако уморан. Средњи син кренуо је у забавиште и углавном за игру бира различита возила и алате те одбија носити љубичасти руксак, јер мисли да је то боја за девојчице. Лидијина кћи размишља које занимање одабрати, испробава различите активности, експериментише са фризурама и стиливима облачења, а често их изненади и својим ставовима, нпр. одбија да носи кожне ципеле.

PSI D-S045



00

Психологија

Задаци кратког одговора

У следећим задацима одговорите кратким одговором (речју, с неколико речи или једноставном реченицом).
Одговоре упишите **само** на предвиђено место у испитној свесци.
Не попуњавајте простор за бодовање.

33. Коју врсту социјалне групе представља оркестар?

0 ☐
1 ☐
2 ☐

бод

34. Како се назива скуп особина личности који је описан у другој реченици текста?

0 ☐
1 ☐
2 ☐

бод

35. Како се према Роџерсу назива слика о себи која је описана у делу текста
волела би да буде још организованија и опуштенија у неким ситуацијама?

0 ☐
1 ☐
2 ☐

бод

36. Које се две Лидијине улоге спомињу у тексту?

0 ☐
1 ☐
2 ☐

бод

PSI D-S045



02

Психологија

<p>37. Коју компоненту става представља одбијање ношења кожних ципела?</p> <p>_____</p>	<div>0 <input type="checkbox"/></div> <div>1 <input type="checkbox"/></div> <div>2 <input type="checkbox"/></div> <div>бод</div>
<div>PSI D-S045</div> <div> 02</div>	

Психологија

Задатак продуженог одговора

У следећем задатку одговорите са неколико реченица, јасно и сажето, усмеравајући се на оно шта је битно за задатак.

Одговоре упишите **само** на предвиђено место у испитној свесци.

Не попуњавајте простор за бодовање.

38. Именујте три обележја социоемоционалног развоја Лидијине деце која се описују у тексту и сваком придружите реченицу која га описује.

[illegible]

0	<input type="text"/>
1	<input type="text"/>
2	<input type="text"/>
3	<input type="text"/>
бод	

PSI D-S045



02

Психологија

III. ЗАДАЦИ КРАТКОГ ОДГОВОРА

У следећим задацима одговорите кратким одговором (речју, са неколико речи или једноставном реченицом).

Одговоре упишите **само** на предвиђено место у испитној свесци.

Не попуњавајте простор за бодовање.

39. Како се назива истраживачка метода у психологији којом се у забавиштима, посматрајући децу, прикупљају информације о развоју дечје игре?

0 ☐
1 ☐
2 ☐

бод

40. Која грана психологије истражује како одгојни стил родитеља утиче на развој самопоуздања код деце?

0 ☐
1 ☐
2 ☐

бод

41. Који изданак нервне ћелије ће пренети нервни импулс на мишић руке како бисмо је померили?

0 ☐
1 ☐
2 ☐

бод

42. Како се назива процес који омогућава развојне промене, нпр. да већина деце почиње ходати око прве године?

0 ☐
1 ☐
2 ☐

бод

PSI D-S045



02

Психологија

IV. ЗАДАЦИ ПРОДУЖЕНОГ ОДГОВОРА

У следећим задацима одговорите са неколико реченица, јасно и сажето, усмеравајући се на оно шта је битно за задатак.

Одговоре упишите **само** на предвиђено место у испитној свесци.

Не попуњавајте простор за бодовање.

43. Опишите две разлике преднаучног и научног раздобља психологије те наведите годину која раздваја та два раздобља.

This image shows a blank sheet of white paper with horizontal ruling lines. The lines are evenly spaced and extend across the width of the page. There are no margins, text, or other markings on the paper.

0	<input type="text"/>
1	<input type="text"/>
2	<input type="text"/>
3	<input type="text"/>
бод	

PSI D-S045



02

Психологија

44. Студент је просечне телесне висине. Често је поспан и безвољан. За време полагања испита срце му убрзано куца.

Именујте три жлезде с унутрашњим излучивањем које утичу на описана обележја и свакој придружите део текста који описује њено деловање.

[illegible]

0	
1	
2	
3	

бод

PSI D-S045



02

Психологија

45. Упоредите медицинску терапију психичких поремећаја и психотерапију према три битна обележја.

[illegible]

0	
1	
2	
3	

бод

PSI D-S045



02

Празна страница



Празна страница



Празна страница

